



과학벨트 창업캠퍼스
과학벨트기능지구지원사업 선정



지음협약 및 후진학선도대학
전문대학혁신지원사업 선정



산학협력고도화형
선도전문대학육성사업 선정

www.ok.ac.kr



전문대학기관평가 인증



대학기본역량진단
자율개선대학 선정



2015 대학구조개혁평가
충청대학교 최우수 A등급



2018 교육부특성화 IV영역
특성화전문대학육성사업
(sck)연차평가 최우수 등급

내꿈에 내일을 더하는 충청대학교 2021학년도 모집요강



취UP^{OK}
충청대학교



성공 취업으로 한 발 더 앞서가는 충청대만의 장점!

통학하기 좋은 여건과 넓고 아름다운 캠퍼스에서 나만의 꿈을 펼치자!



높은 취업률 72.3%(18.12월)

- 간호학과 92.2%
- 식의약품분석과 83.8%
- 의료미용과 88.1%
- 전자통신전공 88.9%
- 품질경영과 88%



편리한 통학조건(조치원역 -> KTX오송역 -> 충청대학교 셔틀운행)

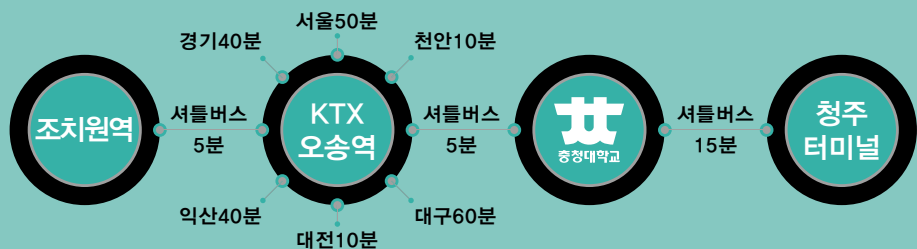



목차

대학소개	03
모집요강	08
학과소개	25
자연과학	25
공학	33
인문사회	44
예체능	52
캠퍼스안내	58



풍성한 장학제도

- 충북지역 고교졸업자 육성장학금 : 첫학기 등록금의 20%
- 리더십, 만학, 가족, 동문, 자아성취 장학등 100여개에 이르는 장학금!
- 대학생활동 쌓이는 포인트 장학!



쾌적한 기숙사

- 여학생 기숙사 206명
- 남학생 기숙사 278명
- 호텔수준의 시설·정보화시스템
- 체련실, 독서실, 전산실, 세탁실
- 아름다운 주변환경



학생이 행복한 대학

- 연중무휴 취업상담
- 고민걱정 뚝! 생활상담
- 심신단련 체력짱! 체련실
- 안락한 여학생 휴게실
- 외국어 걱정뚝! 무료강의
- 해외유학체험 : 교환학생파견
- 해외봉사활동

지역맞춤형 취업인프라!
준비된 시작으로
성공취업에 확신을

더하다

충청대학교는 대한민국의 세종특별자치시와 세계가 주목하고 있는 오송첨단의료복합단지, 오창산업단지 등 떠오르는 성장동력 메카의 중심에 있습니다.



세종특별자치시와
오송첨단의료복합단지가
바로 옆에 위치!



오송 오송생명과학 1, 2산업단지
(식품의약품안전처, 질병관리본부)

오창 방사선가속기 시설유치
과학일반산업 1,2,3단지
(LG화학, 녹십자, 유한양행)

청주 일반, 첨단문화산업단지
테크노폴리스 일반산업단지
(SK하이닉스, LS산전/일렉트릭)

현도 일반산업단지
(Hite진로, OB맥주)

세종특별자치시

진천 신척, 산수일반산업단지
(한화솔루션, 킹스코, 서한산업)

음성 음성하이텍산업단지
태풍산업단지
(한국화장품, 한불화장품, 네패스)

충주 첨단산업단지
일반 1~5산업단지
(현대모비스, 코롱생명과학, 인팩)

제천 제 1~3산업단지(바이오밸리)
(유유제약, 일진글로벌, 휴온스)

보은 첨단일반산업단지
(BT, IT, NT 중소기업)

옥천 산업, 의료기기전자농공단지
(드림렌즈연구소, 에이스메디칼)

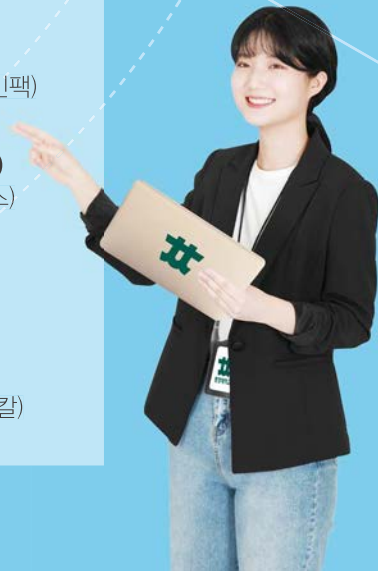

창의인성융합 인재양성에 미래의 꿈을 더하고, 교육시스템을

× 곱하다

충청대학교는 인재양성 프로그램과 스마트캠퍼스 구축을 통하여 졸업후 바로 현장실무 가능한 맞춤형 인재를 양성하고 있습니다.

+ 창의·인성·융합 특화교육 및 비교과 프로그램운영

- 공동체역량 강화 전공재능기부 프로그램과 지역사회봉사프로그램 운영
- 인성영역 교과담당 교수자 교류활동 및 교수법 공유
- 창의인성자기주도노트 제작운영과 교수참여형 학습튜터링 프로그램 운영
- 리더십 자기개발 프로그램 운영과 성과물에 대한 경진대회 및 우수성과 전시회 개최

+ 교수자 중심의 교육방식에서 학습자 중심의 교육방식으로의 혁신적 변화 주도

- PBL과 캡스톤디자인
- 이론중심의 수업에서 토론중심 교육전환
- 인성과 소양, 진로설계의 액션러닝
- 실습교과의 현장 실무중심교육

+ 4차산업 요구에 맞는 실습교육 메이커스페이스 Lab

- 코딩랩 | 프로그래밍언어로 명령을 내리는 절차를 수행
- 3D프린터 랩 | 3차원 프로그램을 이용하여 모델링한 물체를 출력
- 스마트팩토리랩 | 생산과정에 대한 시뮬레이션을 통한 스마트팩토리의 개념을 익힘
- 드론랩 | 드론에 대한 원리, 드론 조종 기초, SW와 연동한 드론제어 등에 대한 교육
- AR\VR랩 | 가상현실(VR)과 증강현실(AR) 등 디지털기술을 적용한 실감콘텐츠 교육

+ 혁신기반 인재교육

- 미래 역량기반 교육 > 융합전공역량, 창의인성역량, 스마트융합역량 강화
- 미래인재 취업진로 교육 > 마음성장, 집단상담, 생활관사생 적응지원, 입사면접스킬업, 취업페스티벌
- 글로벌 기여 > 글로벌리더십 함양 및 역량강화 프로그램

+ 융합교육 플랫폼

- 스마트 융합교육센터
- 스마트 융합동아리실
- 스마트 창의융합 강의 실습실
- 스마트 스터디실

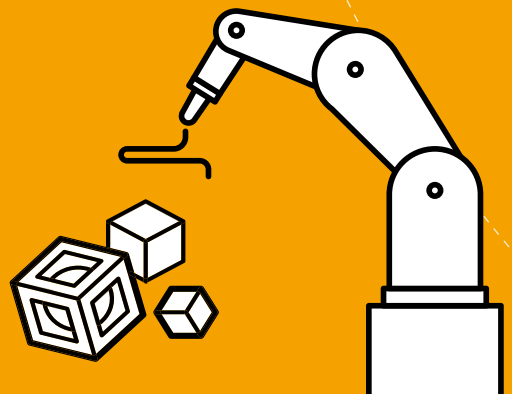

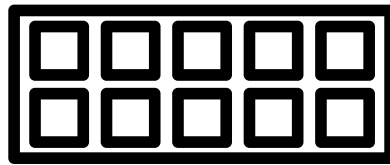

2021학년도 충청대학교 모집요강

목차

01. 모집단위 및 모집인원	08
02. 전형일정	09
03. 면접(실기) 일정안내	09
04. 원서접수 방법	09
05. 전형료 및 실기로	10
06. 지원자격 및 제출서류	10
07. 성적반영 비율	12
08. 학교생활기록부 및 검정고시 성적반영 방법	13
09. 사정(선발)방법	14
10. 동점자 처리기준	15
11. 실기고사 종목 및 준비사항	15
12. 온라인제공 동의안내	17
13. 등록금 안내	17
14. 예치금 및 등록금 납부안내	18
15. 예치금 및 등록금 환불방법	18
16. 장학제도 안내	19
17. 장애학생지원관련 안내	19
18. 기숙사 안내	20
19. 통학버스 안내	20
20. 수험생 유의사항 안내	21
21. 2020학년도 학과별 입시결과	22



01 모집단위 및 모집인원

가. 수시모집(1·2차), 정시모집

계열	모집단위	입학 정원	정원 내									정원 외					
			수시1차			수시2차			정시			모집 인원	대졸자	농어촌	기초 생활 수급자	만학도 /성인 재직	재외국민 및 외국인
			모집 인원	일반 전형	특별 전형	모집 인원	일반 전형	특별 전형	모집 인원	일반 전형	특별 전형						
자연과학	간호학과(4년제)	115	70	70	-	30	30	-	15	15	-	55	34	11	10	-	-
	미용예술과	62	57	37	20	4	3	1	1	1	-	22	1	2	1	8	10
	보건행정과(3년제)	36	34	34	-	1	1	-	1	1	-	6	1	1	1	3	-
	식의약품분석과	42	39	39	-	2	2	-	1	1	-	7	1	2	1	2	1
	응급구조과(3년제)	40	28	28	-	10	10	-	2	2	-	9	4	2	1	2	-
	의료미용과(3년제)	39	35	15	20	3	1	2	1	1	-	36	1	2	1	2	30
	치위생과(3년제)	80	50	50	-	27	27	-	3	3	-	8	8	-	-	-	-
호텔조리파티셰영양학부 (호텔조리파티셰전공/영양학전공)	70	68	68	-	1	1	-	1	1	-	18	1	1	1	5	10	
이학	건축과(3년제)	32	29	25	4	2	1	1	1	1	-	6	1	2	-	2	1
	도시건설정보과	35	33	15	18	1	1	-	1	1	-	6	1	2	-	2	1
	보건3D프린팅정보과	30	27	22	5	2	1	1	1	1	-	6	1	2	-	2	1
	생명화공과	58	50	50	-	7	7	-	1	1	-	7	1	2	1	2	1
	소방안전과	60	49	45	4	10	9	1	1	1	-	6	1	2	-	2	1
	인테리어디자인과(3년제)	32	30	22	8	1	1	-	1	1	-	6	1	2	-	2	1
	전기전자공학부 (반도체전자공학전공/전기공학전공)	120	79	61	18	40	34	6	1	1	-	6	1	2	-	2	1
	컴퓨터전자과	30	27	23	4	2	1	1	1	1	-	35	1	2	-	2	30
	품질경영과	30	26	23	3	3	2	1	1	1	-	6	1	2	-	2	1
	항공보안과	42	40	40	-	1	1	-	1	1	-	7	1	2	-	3	1
항공자동차기계학부 (기계설계전공/자동차전공/항공정비전공)	90	80	56	24	9	6	3	1	1	-	36	1	2	1	2	30	
인문사회	경영회계과	40	36	18	18	2	1	1	2	1	1	14	1	1	-	2	10
	경찰행정과(3년제)	54	44	44	-	8	8	-	2	2	-	5	1	1	1	2	-
	군사학과	35	30	30	-	3	3	-	2	2	-	3	1	1	1	-	-
	사회복지과	72	60	60	-	10	10	-	2	2	-	13	1	2	1	8	1
	유아교육과(3년제)	53	48	48	-	4	4	-	1	1	-	5	2	3	-	-	-
	항공관광과	35	28	28	-	6	6	-	1	1	-	4	1	2	-	-	1
	항공호텔관광학부 일본어통역전공	35	32	27	5	2	1	1	1	1	-	5	1	1	-	2	1
항공호텔관광학부 호텔·바리스타전공	35	32	30	2	2	2	-	1	1	-	16	1	2	1	2	10	
예체	방송영상콘텐츠과	35	32	23	9	2	1	1	1	1	-	24	1	1	-	2	20
	사회체육과	40	35	20	15	4	2	2	1	1	-	6	1	2	-	2	1
	시각디자인과	40	35	25	10	3	2	1	2	2	-	5	-	1	1	2	1
	실용예술학부 실용댄스과	40	28	28	-	11	11	-	1	1	-	15	1	1	-	3	10
실용예술학부 실용음악과	40	22	22	-	12	12	-	6	6	-	15	1	1	-	3	10	
합계		1,597	1,313	1,126	187	225	202	23	59	58	1	418	75	62	23	73	185

수시1차 미달 시 수시2차에서, 수시2차 미달 시 정시모집에서, 정시모집 미달 시 또는 미등록으로 인한 결원 시 자율 모집
 동일한 모집시기에 중복지원(2개 이상의 모집단위에 지원)은 불가
 정원의 특별전형은 대학 최대 모집정원 내에서 학과별로 모집인원을 초과하여 모집할 수 있음
 (단, 간호학과, 유아교육과, 응급구조과, 치위생과는 제외)
 수시모집 대학(산업대학, 교육대학, 전문대학 포함)에 합격한 자(최초합격자 및 충원합격자)는 등록여부에 관계없이 정시지원금지

02 전형일정

구분	전형기간				비고
	수시1차	수시2차	정시	대학자율모집	
원서접수	2020. 9. 23(수) ~ 2020. 10. 13(화)	2020. 11. 23(월) ~ 2020. 12. 7(월)	2021. 1. 7(목) ~ 2021. 1. 18(월)	2021. 2. 11(목) ~ 2021. 2. 28(일)	모든 전형 접수가능
면접(실기) 일시	2020. 10. 16(금) ~ 2020. 10. 17(토) (항공관광과 14(수)~17(토))	2020. 12. 11(금) ~ 2020. 12. 12(토) (항공관광과 10(목)~12(토))	2021. 1. 21(목)	미 실시	면접(실기) 일정참조
합격자 발표	2020. 10. 23(금)	2020. 12. 18(금)	2021. 1. 27(수)	수시	본 대학 홈페이지, SMS
합격자 등록기간	2020. 12. 28(월) ~ 2020. 12. 30(수)		2021. 2. 8(월) ~ 2021. 2. 10(수)	수시	본 대학 지정 납부처 등록마감일 16:00까지
총원합격 및 등록	2020. 12. 31(목) ~ 2021. 1. 6(수) 수시예치금 등록자는 예치금을 제외한 나머지 등록금을 정시모집 등록기간(2021. 2. 8(월) ~ 2021. 2. 10(수))에 등록하여야 함		정시 모집이후 결원이 발생한 학과에 한하여 2021. 1. 19일(화)부터 자율모집을 허용하며, 최초합격자는 정시모집 등록기간에 등록하여야 함 2021. 2. 28(일) 까지 발표 및 등록		

03 면접(실기) 일정안내

모집시기	일시	장소	응시대상	예상질문
수시1차	2020. 10. 16(금) ~ 17(토) 10시 (항공관광과 14일(수) ~ 17일(토))	학과 지정장소 (별도공지)	실시하는 모든과 [성적반영방법 참조] (외국인전형 제외)	1. 자기소개 2. 지원동기(학교선택) 3. 본인의 장단점 4. 장래희망 등 졸업 후 진로 5. 대학생활 등 (실기고사 별도참조)
수시2차	2020. 12. 11(금) ~ 12(토) 10시 (항공관광과 10일(목) ~ 12일(토))			
정시	2021. 1. 21(목) 10시			

면접방식은 1:1, 1:다 등의 형태이며, 면접시간은 5~10분정도, 교복 또는 평상복

유의사항

- 수시(정시)모집 면접에 불참한 지원자는 "0"점 처리하고 사정대상자에 포함시킨다.
 - 면접불참자도 수시합격(총원합격포함)시 정시 지원불가
 - 단, 항공관광과, 실용댄스과, 실용음악과 면접(실기) 불참자는 불합격처리 한다.
 - 면접에 참석하지 못한 경우 학과에서 전화면접을 실시할 수 있다.
- 면접 시 신분증(주민등록증, 운전면허증, 여권, 청소년증, 학생증 등)을 지참하여야 한다.

04 원서접수 방법

구분	접수처		접수문의
인터넷접수	유웨이 어플라이	http://uwayapply.com	1588-8988
	진학사 어플라이	http://jinhakapply.com	1544-7715
우편, 창구접수	28171, 충청북도 청주시 흥덕구 강내면 월곡길 38 충청대학교 입학처		043-230-2501~3
팩스 접수	043-230-2508 , 043-230-2919		

05

전형료 및 실기료

구분	일반학과	실용댄스와 실용음악과	비고
대학접수 및 우편접수	20,000원	40,000원	인터넷 접수 시 수수료 5,000원 포함 실용댄스와 실용음악과는 실기료 20,000원 포함 고등교육법 시행령 제42조 3에 따라 전형료를 납부한 후 천재지변, 질병, 기타 사고 등 수험생의 귀책이 아닌 사유로 전형에 응시할 수 없는 등의 경우에는 전형료환불 신청서 및 증빙서류를 제출하여 심의를 거친 후 해당 전형료의 일부 또는 전액을 환불할 수 있음 본교 방문접수시 전형료 무료
인터넷접수 (유웨이, 진학사)	25,000원	45,000원	

06

지원자격 및 제출서류

가. 정원내 전형[수시,정시]

전형구분	지원자격	제출서류	
공통자격	<ul style="list-style-type: none"> 고등학교 졸업(예정)자 또는 법령에 의하여 이와 동등 이상의 학력이 있다고 인정된 자 [고등교육법 제33조, 초·중등교육법 시행령 제98조] 	<ul style="list-style-type: none"> 입학원서 1부(인터넷접수자 제외) 생활기록부 사본 1부 (2012학년도 및 이전졸업자, 학생부전산자료 제공 비동의자) 검정고시자 : 합격증 및 성적증명서 사본 각 1부(원본제시) 외국고등학교졸업자 : 성적 및 졸업증명서 각 1부(공증필) 	
일반전형	<ul style="list-style-type: none"> 고등학교 졸업(예정)자 고등학교졸업학력 검정고시 출신자 기타 법령에 의한 동등이상의 학력을 가진 자 	<ul style="list-style-type: none"> 공통자격 제출서류 	
특별전형	전문(직업)과정 졸업자	<ul style="list-style-type: none"> 공통자격 제출서류 직업과정 졸업확인 증명서 	
	추천자	<ul style="list-style-type: none"> 교사 추천자 본 대학 교직원 추천자 체육관련협회 추천자 	<ul style="list-style-type: none"> 각 추천서 (본 대학 입학안내 홈페이지 자료실 참조)
	특기자	<ul style="list-style-type: none"> 본 대학 주최 각종경진대회 입상자(대상~장려상) 전국 및 시·도 기능경기대회 입상자(금상~우수까지) KASF미용기능경기대회(장관/대회장~동상까지) (미용예술과) IOBC(대상~동상까지) (의료미용과) [가산점부여] 아래참조 	<ul style="list-style-type: none"> 상장 사본 1부(원본제시)
		<ul style="list-style-type: none"> 미용사 국가자격증(미용예술과, 의료미용과) 이용사 국가자격증(미용예술과) 간호조무사(의료미용과) [가산점부여] 아래참조 	<ul style="list-style-type: none"> 미용사 국가자격증 사본 1부(원본제시) (일반(헤어), 메이크업, 네일, 피부중 1종목만 인정함) 이용사 국가자격증 사본 1부(원본제시) 간호조무사 자격증 사본 1부(원본제시)
		<ul style="list-style-type: none"> 각종 무도, 무술 유단자 	<ul style="list-style-type: none"> 단증 또는 유단자 확인서(원본제시)
	취업(경력)자	<ul style="list-style-type: none"> 당해 입학년도 개시일 이전까지 전 근무 산업체 및 현 근무 산업체에서 6개월 이상 근무 중인 자 또는 근무한 경력자 	<ul style="list-style-type: none"> 산업체 재직(경력)증명서 1부 4대보험 증택 1부
사회·지역배려 대상자	<ul style="list-style-type: none"> 생활보호대상자 한부모 가족 각종 유공자 충청지역(충청북도, 충청남도, 대전, 세종) 고등학교 졸업/졸업예정자 충청지역내 거주자 	<ul style="list-style-type: none"> 지원자격별 해당서류 1부 충청지역 고등학교졸업(예정)자 : 증빙 불필요 충청지역내 거주자 : 주민등록등본 1부 	

06

지원자격 및 제출서류

나. 가산점부여

가산점	전체학과			해당학과			비고
	본대학 경진대회	전국기능 경기대회	지방(시·도)별 기능경기대회	(의료미용과) IOBC	(미용예술과) KASF미용기능 경기대회	국가 자격증	
50	대상	금상	-	대상	장관상 올림픽위원장상 대회장상	-	<ul style="list-style-type: none"> • 국가자격증(간호조무사) : 의료미용과만 30점 부여 • 국가자격증(미용사) : 미용예술과, 의료미용과만 30점 부여 • 국가자격증(이용사) : 미용예술과만 30점 부여 • 다수일 경우 높은 점수 1개만 반영함
40	금상	은상	금상	금상	금상	-	
30	은상	동상	은상	은상	은상	•	
20	동상	우수	동상	동상	동상	-	
10	장려상	-	우수	-	-	-	

가산점 부여는 특별전형 중 특기자전형으로 지원한 자에 한함

다. 정원의 전형[수시,정시]

전형구분	지원자격	제출서류
전문대학 졸업(예정) 이상자	<ul style="list-style-type: none"> • 대학 또는 전문대학 졸업(예정)자 (동등 학력인정 각종 학교 포함) • 대학의 2학년 또는 3학년 이상의 교육과정을 전부 이수한 자 • 70학점 이상 취득자 	<ul style="list-style-type: none"> • 입학원서 1부(인터넷 접수자 제외) • 대학졸업(예정, 수료)증명서 1부 • 대학성적증명서 1부 <p>[전 학년 평균평점을 성적 백분율로 환산하여 제출]</p>
농어촌	(1유형) <ul style="list-style-type: none"> • 행정구역상 농어촌지역(읍.면)에 소재한 중, 고등학교 전 교육과정(6년) 이수하고, 본인 및 부모가 농어촌지역에 연속하여 거주한 졸업(예정)한 자 	<ul style="list-style-type: none"> • 입학원서 1부(인터넷 접수자 제외) • 농어촌출신자 전형 지원자격 확인서 (본 대학 입학안내 홈페이지 => 자료실 참조)
	(2유형) <ul style="list-style-type: none"> • 행정구역상 농어촌지역(읍.면)에 소재한 초, 중, 고등학교 전 교육과정(12년) 이수하고, 본인이 농어촌지역에 연속하여 거주한 졸업(예정)한 자 	
기초생활수급자 및 차상위계층	<ul style="list-style-type: none"> • 고교 졸업학력 검정고시 합격자 및 특수목적고(과학고, 외국어고, 예술고, 체육고) 출신자 제외 • 농어촌 전형으로 합격한자는 입학 후 자격요건(제출서류)에 대한 사실 확인을 실시하여 결격 사유가 발생할 시에는 입학허가를 취소한다. • 농어촌 전형으로 지원하는 수험생의 경우 고교 소재지, 재학기간, 거주기간 등의 판단이 어려울 경우에는 본 대학 입학전형 관리위원회에서 심의하여 결정할 수 있다. 	<ul style="list-style-type: none"> • 입학원서 1부(인터넷 접수자 제외) • 기초생활수급자 관련 증명서 1부 (관할 읍.면.동사무소 발행분, 본인이름) • 차상위계층 관련 증명서 시·군·구청장 또는 읍·면·동 주민센터장이 발급하는 「자활근로자, 장애수당 대상자, 장애인 연금대상자, 우선돌봄 차상위 확인서, 한부모가족 확인서」 [본인이름] 단, 차상위 본인부담감감대상자의 경우 국민건강보험 공단에서 발행하는 「차상위 본인부담감감대상자 증명서」 • 제출일로부터 7일 이내 발급한 서류만 인정
	<ul style="list-style-type: none"> • 고등학교 졸업(예정)자 또는 법령에 의하여 이와 동등 이상의 학력이 있다고 인정된 자로서 '국민기초생활 보장법' 제 2조 제1호 및 제2호에 따른 기초생활수급자 및 같은 조 제 10호에 따른 차상위계층에 해당하는 자 • 지원자격기준일은 입학원서를 제출하는 날을 기준으로 "기초생활수급자 및 차상위계층"으로 선정된 자에 한함 	
만학도 및 성인재직자	<ul style="list-style-type: none"> • 만 25세 이상인 자(1996년 2월 28일 이전 출생자) • 산업체 근무(재직)경력이 2년 이상 있는 자 	<ul style="list-style-type: none"> • 입학원서 1부(인터넷 접수자 제외) • 생활기록부 사본 1부 • 검정고시 자는 합격증 및 성적증명서 각 1부(원본제시) • 외국계 고등학교 졸업자는 졸업증명서 및 성적증명서를 번역본으로 공증하여 각 1부 • 산업체 재직(경력)증명서 1부 • 건강보험, 고용보험, 국민연금, 산재보험 중 택 1부

06 지원자격 및 제출서류

다. 정원의 전형[수시,정시]

전형구분	지원자격	제출서류
재외국민 및 외국인	<ul style="list-style-type: none"> 고등학교 졸업(예정)자 또는 법령에 의한 동등 이상의 학력이 있다고 인정된 자로서 1. 외국인(부모가 모두 외국인인 외국인) <ul style="list-style-type: none"> 가. 한국교육과정평가원 한국어능력시험(TOPIK) 3급 이상 자격이 있는 자 나. TOPIK 2급을 소지한 사람이 지원할 경우, 입학 후 1년간 300시간의 한국어 연수 필수 이수[단, TOPIK 2급을 소지한 입학생이 입학 후 첫 학기 중 TOPIK 3급을 취득할 경우 연수 시간은 120시간으로도 충족] 다. 음악·체육·보건·미용·정보·공학·디자인등의 실습위주 모집단위를 지원하는 경우 <ul style="list-style-type: none"> - 국내에서 6개월 이상 어학연수자는 해당기관 수료증, 성적증명서, 지도교수의 확인서로 확인 - 1년 300시간의 한국어 연수 필수 이수 및 졸업기준 토픽 3급 취득 조건으로 함 라. 영어사용과정(영어트랙)에 입학하려는 유학생의 영어능력 합격기준은 <ul style="list-style-type: none"> 1) TOEFL 530(CBT 197, iBT 71), IELTS 5.5, CEFR B2, TEPS 600점 또는 그에 상응하는 점수의 국가공인민간영어능력 평가시험 2) 영어를 모국어 또는 법적 공용어로 사용하는 국가의 국적을 소지한자의 경우 해당 국가에서 중등교육 또는 고등교육 이수자 그 외 세부 전형기준은 교육부 “외국인 유학생 및 어학연수생 표준업무 처리요령” 및 본교 “외국인 유학생등 관리규정”에 따름 2. 북한이탈주민 3. 재외국민(교포자녀, 해외근무자 자녀로서 외국에서 중학교 과정과 교교 1년 이상(필수) 포함하여 3년 이상 수학하고 귀국한 자)	<ul style="list-style-type: none"> ① 입학지원서(인터넷 접수 불가) ② 고등학교 성적증명서(전학년) ③ 고등학교 졸업증명서 또는 학위증사본 ④ 수학기간 기록표 ⑤ 학습 계획서 ⑥ 유학경비 부담 서약서 ⑦ 한국어능력증명서 또는 영어 어학증명서 ⑧ 금융기관 잔고증명서 등 재정능력입증서류 ⑨ 번역자 확인서[필요시] ⑩ 본인 여권사본 및 부모 신분증(여권) 사본 ⑪ 외국인등록증 사본(국내체류 지원자에 한함) 기타 세부사항은 본 대학 국제교류실(043-230-2733)로 문의하시기 바랍니다. 전형방법 : 서류 및 면접

07 성적반영 비율

가. 수시1,2차

전형별	모집단위	학생부 성적 (1,2학년 성적등급)	면 점	실기고사	계
일반전형 특별전형 농어촌 기초생활수급자 만학도/성인재직자 대졸자	아래학과를 제외한 전체 학부(과)	80%(400점)	20%(100점)	-	100%(500점)
	건축과(3년제) 군사학과 생명화공과 시각디자인과 응급구조과(3년제) 컴퓨터전자과 항공자동차기계학부	60%(300점)	40%(200점)	-	100%(500점)
	경영회계과 도시건설정보과 보건행정과(3년제) 사회복지과 호텔조리파티쉐영양학부 항공관광과	40%(200점)	60%(300점)	-	100%(500점)
	실용댄스과 실용음악과	-	-	100%(500점)	100%(500점)

간호학과는 수학능력시험 최저등급제 적용

대졸자 전형 지원자는 학생부성적 대신 대학성적백분율을 적용하며, 다른 기준은 동일함

07 성적반영 비율

나. 간호학과 수능최저등급 적용

모집단위	전형별	수능최저등급 적용방법
간호학과	일반전형 농어촌, 기초생활수급자	영어+(국어, 수학 중 상위1개) 등급의 합이 9등급 이내

다. 정시

전형별	모집단위	학생부 성적 (1,2학년 성적등급)	수능성적	면 접	실기고사	계
일반전형 특별전형 농어촌 기초생활수급자 만학도/성인재직자 대졸자	아래학과를 제외한 전체 학부(과)	60%(300점)	-	40%(200점)	-	100%(500점)
	간호학과(4년제) 응급구조과(3년제)	-	80%(400점)	20%(100점)	-	100%(500점)
	치위생과(3년제)	20%(100점)	80%(400점)	-	-	100%(500점)
	실용댄스과 실용음악과	-	-	-	100%(500점)	100%(500점)

대졸자 전형 지원자는 학생부성적 대신 대학성적백분율을 적용하며, 다른 기준은 동일함

라. 수능능력시험 영역별 성적반영(400점 만점)

모집단위	점수활용 지표	반영 영역수	국어	수학	영어	탐구영역 (사회/과학/직업)	비고
간호학과 치위생과 응급구조과	백분위	4	100%	100%	100%	100%	국어, 수학, 영어, 탐구영역의 점수를 합산 (탐구영역은 우수과목 1개반영)

당해년도 수능성적을 반영하며, 응시하지 않았거나 성적온라인제공 비동의 한 경우 '0'점 처리함
수학 가나형 구분 없음

영어는 등급분할 점수의 최고점을 반영하여 적용함

1등급(100점), 2등급(89점), 3등급(79점), 4등급(69점), 5등급(59점), 6등급(49점), 7등급(39점), 8등급(29점), 9등급(19점)

08 학교생활기록부 및 검정고시 성적반영 방법

가. 학교생활기록부 반영방법

모집단위	1학년	2학년	3학년	비고
전체학과 (실용댄스과, 실용음악과 제외)	50%	50%	-	<ul style="list-style-type: none"> 석차등급이 있는 모든 교과목 이수단위적용 교련교과 및 이수로 표기된 교과목 제외 과목별 석차 또는 등급이 없는자는 1,2학년 석차백분율을 적용함 공업계 2+1 또는 일반계 직업과정위탁생의 2학년 성적이 없는 자는 1학년 성적을 100% 반영하며, 1,2학년 성적이 없는 자는 3학년 성적을 100% 반영함 정원내 전형으로 지원한 외국고등학교 출신자의 성적은 최저 등급 적용

08

학교생활기록부 및 검정고시 성적반영 방법

나. 학교생활기록부 제출대상자

- 2012년 2월 졸업자 및 이전졸업자
- 2013년 2월 ~ 2021년 2월 졸업(예정)자 중 학생부 온라인제공 비동의자 및 비대상교 학생
학교생활기록부의 성명 및 주민등록번호가 상이할 경우 기본증명서를 제출하여야 함

다. 학교생활기록부 성적 기준표

등급	1	2	3	4	5	6	7	8	9
석차백분율	0.01~ 4.00	4.01~ 11.00	11.01~ 23.00	23.01~ 40.00	40.01~ 60.00	60.01~ 77.00	77.01~ 89.00	89.01~ 96.00	96.01~ 100.00
성취평가제에 따른 Z점수	1.76~ 3.00	1.75~ 1.23	1.22~ 0.74	0.73~ 0.26	0.25~ -0.25	-0.26~ -0.73	-0.74~ -1.22	-1.23~ -1.75	-1.76 이하
환산점수	400	394.38	388.75	383.13	377.5	371.88	366.25	360.63	355

석차백분율 등급에 따른 환산점수를 적용한다.

성취평가제에 따른 등급이 없는 교과는 Z점수를 산출하여 Z점수 등급에 따른 환산점수를 적용한다.

성적표에 성취도평가를 'A,B,C,D,E,F'로 표시한 교과와 Z점수 산정방법 : $Z = (\text{원점수} - \text{평균}) / \text{표준편차}$

라. 검정고시 성적 기준표

등급	1	2	3	4	5	6	7	8	9
검정고시 성적	98.01 ~ 100.00	94.01 ~ 98.00	89.01 ~ 94.00	83.01 ~ 89.00	76.01 ~ 83.00	70.01 ~ 76.00	65.01 ~ 70.00	61.01 ~ 65.00	61.00 이하
환산점수	400	394.38	388.75	383.13	377.5	371.88	366.25	360.63	355

검정고시 출신자는 성적증명서상의 고시과목 성적을 반영하여 등급을 산정하고 등급에 따른 환산점수를 적용한다.

09

사정(선발)방법

구분	사정(선발) 기준
합격자 사정기준	<ul style="list-style-type: none"> • 전형별 총점 순위에 따라 모집인원의 100% 선발 • 간호학과는 수시 1, 2차 최초합격자 발표 후 수능최저등급을 적용하여 최종 합격자 선발 • 서류미비자, 지원자격기준 미달자는 사정대상에서 제외 • 전형별 모집인원이 미달되거나 결원이 있을 시 타 전형에서 총원 • 면접에 불참한 지원자는 "0" 점 처리하고 사정대상자에 포함시킨다. (면접불참자도 수시합격(총원합격포함)시 정시 지원불가) (단, 항공관광과, 실용댄스과, 실용음악과 면접(실기) 불참자는 불합격처리 한다) • 모집요강에 명시되지 않은 사항은 위원회를 통하여 심의 결정함

10 동점자 처리기준

모집단위	구 분	동점자 처리기준
모든 전형 (아래 제외)	학생부성적 반영 비율이 높은 학과	1순위 : 석차등급의 평균 우수자 2순위 : 2학년 석차등급 우수자 3순위 : 1학년 석차등급 우수자 4순위 : 1학년 및 2학년 교과목 이수단위의 합이 높은 자
	면접반영 비율이 높은 학과	1순위 : 면접점수 우수자 2순위 : 석차등급의 평균 우수자 3순위 : 2학년 석차등급 우수자 4순위 : 1학년 석차등급 우수자 5순위 : 1학년 및 2학년 교과목 이수단위의 합이 높은 자
정시 일반전형 (간호학과 치위생과 응급구조과)	수능성적을 반영 하는 학과	1순위 : 수능성적 우수자 2순위 : 석차등급의 평균 우수자 3순위 : 2학년 석차등급 우수자 4순위 : 1학년 석차등급 우수자 5순위 : 1학년 및 2학년 교과목 이수단위의 합이 높은 자
대졸자	전체학과	1순위 : 전 학년 성적백분율이 높은 자 2순위 : 총 취득학점이 많은 자

11 실기고사 종목 및 준비사항

가. 공통사항

구분	수시 1차	수시 2차	정시
일 자	2020. 10. 16(금) ~ 17(토) 10시	2020. 12. 11(금) ~ 12(토) 10시	2021. 1. 21(목) 10시
장 소	• 문예관(P동) 1층 회의실(변동 시 학과에서 별도공지 함)		
준비물	• 신분증(주민등록증, 운전면허증, 여권, 청소년증, 학생증 등) -미지참시 응시불가		
유의사항	<ul style="list-style-type: none"> • 미 응시자는 불합격처리 함 • 일시와 장소는 홈페이지 및 발송된 문자메시지를 참조 		

나. 실용댄스과

전공	전형	내 용
스트릿댄스 (힙합, 팝핀, 왁킹, 락킹, 비보이, 코레오그래피, 얼반)	작품 1개	<ul style="list-style-type: none"> • 심사위원의 재량으로 작품도중 중지할 수 있음 • 3분이내의 작품으로 자유롭게 구성 • 작품음악은 개별준비(USB) • 의상은 작품에 맞게 개별 준비 • 작품을 위한 소품은 부피가 적은 소품에 한하여 허용가능
K-POP(방송댄스)		
재즈댄스		
발리댄스		
현대무용/한국창작무용		

유의사항

- 위의 기재 내용 외에 추가적인 테스트를 요구할 수 있음

11

실기고사 종목 및 준비사항

다. 실용음악과

전공	전형	내용
재즈 피아노	• 자유곡(연주곡) 1곡, 클래식이 아닌 장르의 연주곡 1곡	• 연주 도중 중지시킬 수 있음 • 코드 초견 연주를 요청할 수 있음 • 심사위원의 재량으로 추가곡 연주를 요청할 수 있음
기타	• 자유곡 1곡 연주	• 다양한 리듬 장르나 솔로 즉흥 연주를 요청할 수 있음 • 반주MR을 활용할 수 있으며, MR의 경우 mp3파일로 USB에 개별 준비
베이스 기타	• 자유곡 1곡 연주	• 반주자 대동 가능하며, 2인까지 허용
보컬	• 자유곡 1곡 가창	• 보컬의 자유곡은 가창 중 중지시킬 수 있음 • 심사위원의 재량으로 추가곡 가창을 요청할 수 있음 • 기악 연주, 춤, 랩 등의 특기사항을 요청할 수 있음 • 반주MR을 활용할 수 있으며, MR의 경우 mp3파일로 USB에 개별 준비 • 반주자 대동 가능하며, 1인만 허용
KPOP	• 자유곡 1곡	• 보컬 전공 자유곡(가요,팝) • 댄스 전공 자유곡(창작, K-POP) • 심사위원의 재량으로 특기사항(보컬, 댄스, 연기, 랩 등)을 요청할 수 있음 • MR 및 반주자 대동 가능, 무반주 노래 가능 • 반주MR을 활용할 수 있으며, MR의 경우 mp3파일로 USB에 개별 준비
작곡 (MIDI)	• 자작곡 1곡 연주곡, 노래곡 모두 가능	• 연주 도중 중지시킬 수 있음 • 코드 초견 연주를 요청할 수 있음 • 당일 현장에서 주어진 코드에 멜로디 작곡(가창)을 요청할 수 있음 • 심사위원의 재량으로 추가 자작곡 연주를 요청할 수 있음 • 기악 연주곡을 요청할 수 있음 • MIDI작품의 경우 MIDI활용 과정 및 화성에 대한 추가질문 요청할 수 있음
드럼	• 자유곡 1곡 연주	• 연주 도중 중지시킬 수 있음 • 리듬 초견 연주를 요청할 수 있음 • 심사위원의 재량으로 추가적으로 다른 장르의 리듬 연주를 요청할 수 있음 • 반주MR을 활용할 수 있으며, MR의 경우 mp3파일로 USB에 개별 준비 • 반주자 대동 가능하며, 2인까지 허용
공연기획	• 기획서 발표(5분)	• 콘서트 기획서 10매 내외 5부 제출 및 발표 • 그 외 심사위원들의 질문이 있을 수 있음
클래식	• 기악(피아노, 기타)	• 자유곡 1곡 연주 • 반주자 1인 대동 가능하며 무반주 연주 불가
	• 작곡	• 전통화성학 1문제 풀이(제한시간 60분) • 베토벤 소나타 작품 중 자유곡 1곡 연주

유의사항

- 초견 연주는 당일 주어지는 악보(8마디)를 보고 연주
- 위의 기재 내용 외에 추가적인 테스트를 요구할 수 있음
- 모든 실기 지원곡은 암보로 가창 또는 연주하여야 함
- 피아노, 세트 드럼, 기타 앰프, 베이스 앰프 이외의 자신의 악기는 본인이 준비하여야 함
- 모든 종류의 이펙터 및 심벌, 개인 페달 사용 불가
- 모든 전공은 연주 악보 5부 제출(공연기획전공은 콘서트 기획서 5부 제출)

12 온라인제공 동의안내

가. 학교생활기록부

구분	내 용
제공대상	<ul style="list-style-type: none"> 2013년 2월 ~ 2021년 2월 졸업(예정)자 중 학생부 온라인제공 동의자[조기졸업예정자 포함] 2012년 2월 이전 졸업자(2012년 2월 졸업자 포함)는 온라인 제공 대상에서 제외
유의사항	<ul style="list-style-type: none"> 2013년 2월 이후 졸업자라도 학교생활기록부 전산자료 온라인 자료제공에 동의하지 않거나 온라인 자료제공 비대상교 출신자는 본 대학에 학교생활기록부 사본을 별도로 반드시 제출 2012년 2월 졸업자 및 이전졸업자 는 본 대학에 학교생활기록부 사본을 별도로 반드시 제출 학교생활기록부 사본의 경우 위 · 변조 사실이 확인될 경우 입학할 취소한다.

나. 대학수학능력시험 성적

구분	내 용
개요	<ul style="list-style-type: none"> 고등교육법시행령 제36조에 의거하여 정시모집 지원자 중 2021학년도 대학수학능력시험을 응시한 자의 성적 데이터를 교육부로부터 온라인 제공됩니다.[제공기관 : 한국교육과정평가원] 대학수학능력시험 응시자 중 수능성적 온라인 제공에 동의한 자에 대하여, 대학에서 교육부에 자료를 요청하면 교육부에서 해당 대학으로 관련 자료 온라인 송부
제공대상	<ul style="list-style-type: none"> 간호학과, 치위생과, 응급구조과
유의사항	<ul style="list-style-type: none"> 대학수학능력시험 응시자 중 수능성적 온라인 제공에 비 동의한 수험생은 “대학수학능력시험 성적통지표”를 반드시 제출하여야 한다.

다. 검정고시 성적

구분	내 용
온라인제공 신청방법	<ul style="list-style-type: none"> 각 시도교육청 나이스 대국민서비스 검정고시 대입전형홈페이지(www.neis.go.kr)에서 본인의 고졸 검정고시 합격 및 성적자료를 확인하고, 온라인 제출 신청 후 '제공동의 확인번호'를 입학원서에 입력해야 함
유의사항	<ul style="list-style-type: none"> 대입전형자료 온라인 제공에 동의하지 않은 지원자와 온라인 제공 범위 내 대상자가 아닌 경우 합격증명서 및 성적증명서를 제출해야 함

13 등록금 안내

모집단위	입학금	수업료	합계
간호학과(4년제), 응급구조과(3년제), 치위생과(3년제)	388,700원	3,110,000원	3,498,700원
건축과, 도시건설정보과, 미용예술과, 방송영상콘텐츠과, 보건3D프린팅정보과, 보건행정과, 사회체육과, 생명화학공과, 소방안전과, 시각디자인과, 식의약품분석과, 실용댄스과, 실용음악과, 의료미용과, 인테리어디자인과, 전기전자공학부, 컴퓨터전자과, 품질경영과, 항공보안과, 항공자동차기계학부, 호텔조리파티쉐영양학부	388,700원	3,038,000원	3,426,700원
사회복지과, 유아교육과(3년제)	388,700원	2,523,000원	2,911,700원
경영회계과, 경찰행정과, 군사학과, 일본어통역전공, 항공관광과, 호텔·바리스타전공	388,700원	2,463,000원	2,851,700원

유의사항

- 등록확인예치금은 입학등록금의 일부로서 2021학년도 입학등록금 확정 후, 기 납부한 등록확인예치금을 공제한 차액의 입학등록금을 등록기간(2021.2. 8(월) ~ 2.10(수))에 입학홈페이지에서 등록금고지서 출력 후 본 대학에서 지정한 일시에 지정납부처에 납부하여야 하며, 기간 내에 납부하지 않을 시 등록을 포기한 것으로 간주하여 합격을 취소함
- 2020학년도 기준이며, 2021학년도에는 변경될 수 있음

14 예치금 및 등록금 납부안내

구분	납부기간	금액	비고
예치금 (수시 1,2차 합격자)	2020. 12. 28(월) ~ 2020. 12. 30(수)	100,000원	본 대학 지정 납부처 / 등록마감일 오후 4시까지
등록금 (정시 합격자 및 수시 1,2차 예치금 납부자)	2021. 02. 08(월) ~ 2021. 02. 10(수)	#13 등록금안내 참조	

2011학년도부터 등록확인 예치금 납부를 "정식등록"으로 간주하므로 수시모집 복수합격자(전문대학 및 대학 포함)는 등록확인 예치금 납부기간에 "반드시 한 개의 대학에만 납부"를 하여야 함(위반시 이중등록으로 처리되어 입학이 취소될 수 있음)

- 가. 합격자에 대하여 개별적인 우편통지는 하지 않으며, 우리 대학 홈페이지에서 합격여부를 개별적으로 확인 후 등록(확인예치)금 고지서를 출력하여 납부하여야 함
- 나. 합격한 수험생에게는 입학원서에 기재된 휴대전화로 SMS(문자서비스)를 통하여 합격사실을 개별적으로 통보한다.
- 다. 위의 수시 1,2차 합격자 납부기간에 반드시 지정된 납부처에 등록확인 예치금을 납부하여야 하며, 등록기간 내에 등록하지 않을 경우 등록을 포기한 것으로 간주하여 합격을 취소한다.(정시모집 지원 불가)
- 라. 전형별 최초합격자가 등록을 포기할 경우 후보자 순위에 따라 선발하여 통보한다. 후보합격자의 납부기간은 대학에서 정한 일정(시간)에 따라 납부하여야 한다.
- 마. 후보 순위에 따라 개별 통지 시 3회 이상 연락하여 통화가 불가능한 경우 해당 수험생의 합격을 취소하고 차 순위 자를 선발하며 그 기준은 아래와 같음
- ① 10분 간격으로 3회 이상 통화를 시도한 이후에도 연락이 되지 않았을 경우
 - ② 통화는 되었으나 등록여부를 3회 이상 통화시까지 결정하지 않았을 경우
- (일반전형 충원대상자 미달 시 특별전형에서, 특별전형 충원대상자 미달 시 일반전형에서 충원)

15 예치금 및 등록금 환불방법

- 가. 본 대학에 합격하여 예치금 또는 등록금을 납부한 자가 타 대학 합격 등의 사유로 인하여 입학을 포기할 시에는 입시홈페이지 환불신청에서 본인 또는 보호자 인증 후 포기절차를 진행
- 나. **홈페이지 접속장애**가 있을 경우 본 대학 입학처로 연락하지 않고, 인터넷 접속불량 등의 사유로 환불처리가 되지 않을 시에 발생하는 문제(이중등록으로 인한 합격취소)에 대한 책임은 본인에게 있음을 유의하시기 바랍니다.
- 다. 온라인 등록포기서를 제출한자는 입학이 취소되며 절대로 반복할 수 없으니 이점 유의하시기 바랍니다.
- 라. 등록금 환불(등록확인예치금 포함)은 정해진 등록금 환불기간 **[2021년 2월 말일까지]** 내에 소정의 절차를 거쳐 전액 환불 함(단, 토요일, 일요일, 공휴일은 환불하지 않음)
- 마. 입학식 이후의 환불은 "대학 등록금에 관한 규칙[제6조(등록금의 반환)]"에 의거하여 환불한다.

<별표> 등록금의 반환기준[제6조제2항 관련]

1. 해당 학기 개시일(입학생의 경우에는 입학일을 말한다. 이하 같다) 전일까지 반환사유가 발생한 경우에는 이미 납부한 등록금의 전액을 반환한다.
2. 해당 학기 개시일 이후에 반환사유가 발생한 경우에는 입학금은 반환하지 않되, 등록금(입학금은 제외한다. 이하 이 호에서는 같다.)은 다음 표의 기준에 따라 반환한다. 다만, 제4조제1항에 따라 등록금의 징수 방법을 따로 정한 학교의 학생으로서 2학기분 이상의 등록금을 동시에 납부한 경우에는 반환사유가 발생한 날이 속하는 학기의 등록금은 다음 표의 기준에 따라 반환하고 그 이후의 각 학기분의 등록금은 그 전액을 반환한다.

반환사유 발생일	반환금액
학기 개시일부터 30일까지	등록금의 6분의 5 해당액
학기 개시일에서 30일이 지난 날부터 60일까지	등록금의 3분의 2 해당액
학기 개시일에서 60일이 지난 날부터 90일까지	등록금의 2분의 1 해당액
학기 개시일에서 90일이 지난 날	반환하지 아니함

16 장학제도 안내

구분	장학구분	대상자	지급시기	지급액
교내 장학	지역인재육성장학	충북지역 고교(검정고시)출신자 중 국가장학금 수혜자에 한함	입학시	첫학기 등록금 범위내 20%
	입학우수장학	입학 후 소정 절차를 통해 선발	입학시	학부(과)에서 정한 인원과 금액
	학업우수장학	학업성적우수자	매학기	학부(과)에서 정한 인원과 금액
	공로장학	국가나 우리 대학 발전에 기여한 공로가 인정되는 자	수시	장학위원회에서 정한금액
	봉사장학	학생회 및 대의원회, 각 학부(과) 학생간부, 신문사 기자	매학기	장학위원회에서 정한금액
	장애학생 및 다문화가족학생장학	장애학생 및 다문화가족학생에 대해서는 장학금을 지급	매학기	장학위원회에서 정한금액
	학생안전지킴이장학	학과 및 학생 활동에 안전사고 예방을 담당하는자	6월	장학위원회에서 정한금액
	만학장학	학업에 대한 열의가 많은 만 28세 이상인 자	매학기	장학위원회에서 정한금액
	가족장학	가족이 동시에 우리 대학에 재학 할 경우 1인에게 지급	매학기	장학위원회에서 정한금액
	동문가족장학	졸업생 자녀가 우리 대학에 재학 할 경우 1인에게 지급	매학기	장학위원회에서 정한금액
	월강장학	근면성실하고 면학분위기 조성에 타의 모범이 된 자	매학기	장학위원회에서 정한금액
	포인트장학	대학의 각종프로그램에 참여하여 포인트를 취득한 자	12월	장학위원회에서 정한금액
	자아성취장학	대학에서 진행하는 프로그램에 참여하여 선발된 자	매학기	장학위원회에서 정한금액
	복지장학	가정사정이 곤란하여 학비 조달이 어려운 자	매학기	장학위원회에서 정한금액
	근로장학	가계곤란자로 학부(과)장의 추천을 받아 근로봉사를 제공 한 자	매학기	장학위원회에서 정한금액
	보훈장학	국가유공자 본인 및 배우자, 자녀로 교육지원 대상자	매학기	등록금 전액
	북한이탈주민장학	북한이탈주민 본인 및 자녀로 교육지원 대상자	매학기	등록금 전액
	교외 장학	파워엘리트장학	학업성적, 외국어성적, 각 종 대회 수상 성적이 우수한 자	매학기
산업체특별장학		산업체위탁교육생으로 입학한자	입학시	장학위원회에서 정한금액
전공심화특별장학		학사학위 전공심화교육생으로 입학한자	매학기	장학위원회에서 정한금액
대출 제도	한국장학재단(국가 1, II 유형) 장학, 다자녀장학, 국가지역인재장학, 전문기술인재장학, 희망사다리장학, 푸른등대장학, 국가근로장학(청소년교육지원사업), KRA 농어촌희망재단, 아산사회복지재단, 충북인재양성재단, 충북지역개발회, 한국방정환재단, (재)전남인재육성재단, 서울장학재단, 성남시장학회, (재)음성장학회, 충북 창조경제지원재단, 지적장학회, 전기공사공제조합장학, 군부서관장학, 의용소방대자녀장학, 김동진장학, SGI장학, 문곡장학, 흥동문화장학, 충청대학교 교수장학, 충청대학교 직원장학, 기타 교외장학			

장학금 관련 문의 : 학생복지팀 ☎ 043)230-2023~4

17 장애학생지원관련 안내

- 가. 장애학생의 입학전형과 관련하여 이동지원 및 수화통역 등의 지원이 필요한 지원자는 사전에 장애학생지원센터에 연락주시기 바랍니다.
- 나. 장애학생의 입학전형과 관련하여 입시상담 또는 입시자료가 필요한 경우 언제든지 문의하여 주시기 바랍니다. [☎ 043-230-2501~3]
- 다. 우리대학은 장애학생의 입학전형 지원과 관련하여 입학의 거부하거나 차별하지 않습니다.
- 라. 장애학생지원센터 연락처 : ☎ 043)230-2022, 2021 / FAX 043)230-2014
- 마. 주 소 : (28171) 청주시 흥덕구 강내면 월곡길38 충청대학교 장애학생지원센터
위 치 : 충청대학교 R동(학생회관) 3층 (학생서비스센터 내)

18 기숙사 안내

구분		수용인원	기숙사비(학기)	부대사항	급식
남자생활관 (1동)	2인실	26명(13실)	650,000원	각 실별 샤워실/화장실 설치됨	• 1식 : 3,000원(조식, 석식) • 조식 미 이용시 중식 이용 가능 • 급식은 희망자에 한하여 제공 (단, 주말 및 공휴일 제외) • 학기당 납부
	3인실	252명(84실)	450,000원	공동 샤워실/화장실 사용	
여자생활관 (0동)	2인실	206명(103실)	650,000원	각 실별 샤워실/화장실 설치됨	

유의사항

- 생활관은 별도 접수기간에 온라인 접수자에 한해 선발(기간 및 세부사항 홈페이지 공지참조)
- 문 의 : 남자생활관 ☎ 043)230-2031~2 / 여자생활관 ☎ 043)230-2035~6
- 기숙사비는 2020학년도 기준이며 변경될 수 있음

19 통학버스 안내

가. 시내

등교 → 승차 : 고속버스터미널 맞은편 삼성디지털프라자(앞)

구분	1회	2회	3회	4회	5회	6회	7회	8회
시간	08:00	08:20	08:40	09:00	09:20	09:40	10:00	10:20

하교 → 승차 : 충청대학교 버스종점, 하차 : 고속버스터미널 맞은편 삼성디지털프라자(앞)

구분	1회	2회	3회	4회	5회	6회	7회	8회
시간	15:50	16:10	16:30	16:50	17:10	17:30	17:50	18:10

나. 시외

노선	출발장소	출발시간	운행노선	월 승차요금
천안	시외버스 터미널 앞	08:00	(08:00)천안 시외버스터미널 맞은편 농협 → (08:40)충청대학교	150,000원
충주	충주고등학교 버스정류장	06:50	(06:50)충주고등학교버스정류장 → (06:55)국민은행 → (07:03)연수동 신한은행 → (07:06)우암정사 → (07:12)KBS방송국 → (07:30)서청주신도시 → (07:40)주덕 터미널 → (07:55)음성 수정교 → (08:25)증평터미널 → 중부고속도로(서청주C) → (08:45)충청대학교	충주 250,000원 주덕 210,000원 음성 180,000원 증평 110,000원
진천	진천군민회관	07:50	(07:50)진천군민회관 → (07:52)진천경찰서앞 → (07:53)진천터미널 → (08:01)사석치안센터맞은편 → (08:04)문백파출소앞 → (08:08)오창육교버스정류장 → (08:15)오창프라자 → (08:20)옥산 1004마트앞 → (08:40)충청대학교	진천 140,000원 사석 130,000원 문백 100,000원 오창 50,000원 옥산 50,000원

운행일정은 당일의 도로사정에 의해 변동될 수 있으며, 탑승 5~10분전에 승차 장소에 대기해 주시기 바랍니다.

하교(1회) → 각 노선별 18:10분 남자기숙사 뒤 주차장에서 출발하며, 등교 노선의 역순으로 운행

다. 조치원역 → 오송KTX역 → 충청대학교 등교 셔틀버스 운행(등교시간 수회)

19 통학버스 안내

라. 청주시내버스

구분	노선번호	운행노선
일반	516	충청대학 ↔ 정하
급행	747	오송역 ↔ 청주국제공항
일반	500	국책기관종점 ↔ 동부종점
좌석	502	조치원역 ↔ 동부종점
일반	511	국책기관종점 ↔ 정하
일반	513	한국교원대학교 ↔ 동부종점
일반	513-1	사곡 ↔ 동부종점
일반	513-2	갈원1리 ↔ 동부종점
일반	515	연정리 ↔ 동부종점
일반	517	호계 ↔ 정하

20 수험생 유의사항 안내

전문대학 공동 유의사항

1. 우리대학은 전체학과에 수시6회 제한과 관계없이 지원 할 수 있음
2. 수시모집에 최초합격 시 정시모집에 지원이 금지되며, 충원합격 시에도 등록여부와 상관없이 정시모집에 지원이 금지됩니다.(일반대학과 동일)
3. 정시모집은 2021. 01. 07(목) - 2021. 1. 18(월)까지이며, 자율모집 및 등록기간은 2021. 2. 28(일) 까지입니다.
4. 수시모집 예치금 등록자는 예치금을 제외한 나머지 등록금을 정시모집 최초 합격자 등록기간(2021. 2. 8(월) ~ 2021. 2. 10(수) 16시까지)에 등록하여야 함
5. 이중등록 금지에 관한 사항으로 모집별(수시, 정시)로 지원하여 입학할 학기가 같은 2개 이상의 대학에 합격한 자는 하나의 대학에만 등록하여야 합니다.
 학기개시 후 이중등록 확인 시(2군데 이상의 대학에 등록 시) 입학무효
 전형 종료 후 모든 대학 신입생의 지원·합격·등록 상황을 전산 검색하여 금지된 수시모집 최초합격(충원합격)자는 정시 지원 및 이중등록 사실이 확인되면 입학이 무효될 수 있습니다.

위의 규정을 위반한 자에 대하여는 「고등교육법시행령 제42조 및 제42조의 2,3」에 의거하여 입학년도 말일까지 당해 입학을 무효로 함

본 대학 유의사항

1. 전형일정(수시1차, 수시2차, 정시)별 복수(A과, B과)지원은 할 수 없으며, 복수지원자는 합격을 취소한다.
2. 전형일정별 복수(일반전형, 특별전형, 정원외전형)지원은 할 수 없으며, 복수지원자는 합격을 취소한다.
3. 타 대학 및 우리대학 수시1차 합격자도 우리대학 수시2차 모집에 지원 가능함
4. 제출 서류의 기재사항이 허위로 판명되거나 기타 부정한 방법으로 합격 또는 입학한 사실이 확인된 경우에는 입학한 후라도 합격 또는 입학을 취소한다.
5. 제출서류가 미비된 자는 불합격 처리한다.
6. 교과성적에 의한 석차등급을 산출할 수 없는 자의 경우에는 입학전형관리위원회에서 결정한다.
7. 예비합격 후보자 중 충원합격 통지시 입학원서상의 기재된 연락처로 연락이 안되어 발생하는 불이익은 수험생 본인이 책임진다.
 따라서 본 대학의 모든 지원자는 연락처를 정확하게 기재하여야 하며, 원서접수 이후에 연락처가 변경된 경우에는 본 대학 입학처로 전화하여 수정할 수 있도록 한다.
 ☎ 043) 230 - 2501~3]
8. 입학전형 성적은 공개하지 않으며, 본 모집요강에 명시되지 않은 사항이 발생할 경우에는 본 대학 입학전형 관리위원회의 심의를 통하여 결정·시행한다.

21 2020학년도 모집단위별 입시결과

[학생부 : 1~2학년 등급평균, 수능 : 국어,영어,수학,탐구(선택)400점 기준]

모집단위	수시1차						수시2차						정시							
	학생부						학생부						학생부						수능	
	일반전형			특별전형			일반전형			특별전형			일반전형			특별전형			일반전형	
	경쟁률	최저	평균	경쟁률	최저	평균	경쟁률	최저	평균	경쟁률	최저	평균	경쟁률	최저	평균	경쟁률	최저	평균	최저	평균
간호학과	11.62	4.89	4.18	-	-	-	10.2	4.5	3.68	-	-	-	7.5	6.55	5.33	-	-	-	241	269
건축과	4.72	7.38	5.84	5.33	5.95	4.64	3.08	6.01	6.01	1	3.82	3.82	1	7.99	6.47	-	-	-	-	-
경영회계과	5.91	7.94	5.47	1.88	7.52	4.85	1.58	5.04	4.44	2	7.43	6.4	0.84	7.77	5.83	0.5	5.87	5.87	-	-
경찰행정과	6.23	6.93	5.16	-	-	-	2.32	5.8	4.59	-	-	-	2.67	7.11	5.94	-	-	-	-	-
군사학과	6.54	7.93	6.1	-	-	-	2.85	5.9	5.47	-	-	-	0.65	7.39	6.73	-	-	-	-	-
도시간설정보과	2.63	6.99	4.92	2.91	5.37	4.14	2	2.78	2.78	1	5.33	5.33	0.38	7.82	6.57	-	-	-	-	-
미용예술과	8.95	6.69	5.63	4.18	7.52	6.05	51	4.25	4.25	6	6.73	6.73	3	6.57	6.57	-	-	-	-	-
방송영상콘텐츠과	5.36	5.97	4.39	9.33	7.3	5.34	11.75	4.89	4.89	3.5	4.63	4.63	2.75	7.29	6.33	-	-	-	-	-
보건3D프린팅정보과	4.91	7.22	5.65	1	5.82	5	2	3.24	3.24	7	2.91	2.91	0.67	7.87	5.63	0.5	7.5	7.5	-	-
보건행정과	7.1	5.97	5.03	1	4.24	4.24	5.33	5.71	5.71	1	5.6	5.6	2.1	5.32	4.81	-	-	-	-	-
사회복지과	4.6	7.49	5.98	-	-	-	10.08	7.83	5.9	-	-	-	4.67	6.93	6.13	-	-	-	-	-
사회체육과	7.71	7.21	5.5	2.23	7.9	6.56	13.67	5.42	5.26	5	7.62	7.14	9	5.08	4.74	-	-	-	-	-
생명항공과	3.83	7.24	5.45	2	6.43	4.51	1.35	4.34	4.34	-	-	-	1.27	6.61	5.33	1	3.63	3.63	-	-
소방안전과	4.61	7.06	5.82	7	6.38	5.22	5.33	6.18	5	1	5.93	4.62	3.75	4.71	4.47	-	-	-	-	-
시각디자인과	3.77	6.55	4.58	4.5	7.81	5.6	8.67	5.63	5.2	1.6	3.95	3.95	2.13	7.18	6.24	-	-	-	-	-
식약식품분석과	4.47	7.54	5.89	-	-	-	4.4	6.85	6.85	-	-	-	2	7.82	7.82	-	-	-	-	-
식품영양외식학부	4.28	7.9	6.22	-	-	-	2.59	5.78	5.78	-	-	-	0.71	7.84	6.5	-	-	-	-	-
실용댄스전공	2.26	-	-	-	-	-	2.8	-	-	-	-	-	1.75	-	-	-	-	-	-	-
실용음악전공	3.56	-	-	-	-	-	4.22	-	-	-	-	-	3	-	-	-	-	-	-	-
이동보육과	4.85	7.05	6.09	-	-	-	1.5	5.94	5.29	-	-	-	0.5	6.81	5.83	-	-	-	-	-
유아교육과	4.91	6.95	5.45	-	-	-	8.13	6.03	4.33	-	-	-	9	6.85	6.85	-	-	-	-	-
응급구조과	9.62	5.35	4.73	-	-	-	27.25	5	4.84	-	-	-	9.5	4.91	4.4	-	-	-	-	-
의료미용과	8.18	6.75	5.71	3.05	7.23	4.59	5	5.05	5.05	1.25	5.82	5.63	1.14	6.98	6.01	-	-	-	-	-
인테리어디자인과	4.26	7.46	6.94	4	7.91	6.15	17	5.65	5.65	1	4	4	1.22	6.26	5.63	1	4.53	4.53	-	-
일본어통역전공	3.88	6.95	4.93	2.67	5.11	4.76	2.67	5.64	5.15	-	-	-	1.25	6.82	5.79	-	-	-	-	-
전기전자학부	4.65	7.88	4.8	4.63	6.32	3.99	3.42	7.45	4.97	4.6	5.83	4.54	1.82	7.58	5.66	1	7.17	7.17	-	-
치위생과	10.55	6.61	5.16	-	-	-	9.9	5.86	4.97	-	-	-	12	7	5.26	-	-	-	250	278
컴퓨터전자과	5.2	7.97	5.3	11	5.71	4.5	1.45	5.56	5.56	1	1.22	1.22	1.15	7.47	5.97	1	3.34	3.34	-	-
품질경영과	3.14	7.67	5.74	3	7.76	6.26	1.18	6	6	1	5.8	5.8	0.7	7.87	5.87	-	-	-	-	-
항공관광과	14.68	6.27	4.93	-	-	-	16.29	7.46	6.41	-	-	-	1.5	7.47	6.32	-	-	-	-	-
항공보안과	4.45	7.74	5.38	-	-	-	38	3.8	3.8	-	-	-	4	6.29	6.29	-	-	-	-	-
항공자동차기계학부	4.3	6.82	5.31	4.13	6.4	4.61	2.88	5.65	4.9	2.25	5.08	4	1.09	7.54	5.62	1	6.76	6.24	-	-
호텔바리스타전공	5.21	7.16	6.35	1	7.54	5.86	25	7.16	7.16	1	6.03	6.03	2.5	7.04	6.59	-	-	-	-	-

나의 꿈을 JOB아주는

취UP 충전소



자연과학

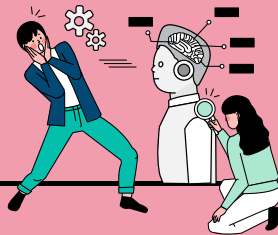

공학

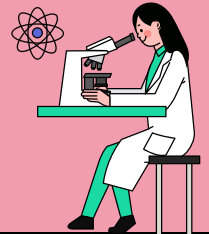

- 간호학과(4년제) 25
- 미용예술과 26
- 보건행정과(3년제) 27
- 식의약품분석과 28
- 응급구조과(3년제) 29
- 의료미용과(3년제) 30
- 치위생과(3년제) 31
- 호텔조리파티쉐영양학부 32
(호텔조리파티쉐전공/영양학전공)

- 건축과(3년제) 33
- 도시건설정보과 34
- 보건3D프린팅정보과 35
- 생명화공과 36
- 소방안전과 37
- 인테리어디자인과(3년제) 38
- 전기전자공학부 39
(반도체전자공학전공/전기공학전공)
- 컴퓨터전자과 40
- 품질경영과 41
- 항공보안과 42
- 항공자동차기계학부 43
(기계설계전공/자동차전공/항공정비전공)



학과소개

인문사회

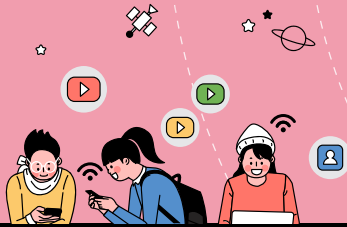

예체능



○ 경영회계과	44
○ 경찰행정과(3년제)	45
○ 군사학과	46
○ 사회복지과	47
○ 유아교육과(3년제)	48
○ 항공관광과	49
○ 일본어통역전공 (항공호텔관광학부)	50
○ 호텔·바리스타전공 (항공호텔관광학부)	51

○ 방송영상콘텐츠과	52
○ 사회체육과	53
○ 시각디자인과	54
○ 실용댄스과 (실용예술학부)	55
○ 실용음악과 (실용예술학부)	56





간호학과

Dept. of Nursing

인간을 존중할 줄 아는
도전과 열정의 글로벌 간호 전문가

상담 이자옥 교수
전화 043-230-2801
홈페이지 www.ok.ac.kr/nurse
www.youtube.com/watch?v=7yfelkFZUU4&t

홈페이지

YouTube 바로가기 ▶



2021학년도 모집인원

모집 단위	입학 정원	정원내									정원외					
		수시1차			수시2차			정시			모집 인원	대졸자	농어촌	수급자	만학도	재외 국민
		모집인원	일반	특별	모집인원	일반	특별	모집인원	일반	특별						
간호학과	115	70	70	-	30	30	-	15	15	-	55	34	11	10	-	-

2020학년도 모집결과

모집 단위	수시1차						수시2차						정시							
	일반전형			특별전형			일반전형			특별전형			일반전형			특별전형			수능적용	
	경쟁률	최저	평균	경쟁률	최저	평균	경쟁률	최저	평균	경쟁률	최저	평균	경쟁률	최저	평균	경쟁률	최저	평균	최저	평균
간호학과	11.62	4.89	4.18	-	-	-	10.2	4.5	3.68	-	-	-	7.5	6.55	5.33	-	-	-	241	269

학과소개

인간을 존중하고 더불어 사는 삶을 소중히 여기며, 치료적 돌봄 관계를 형성하여 대상자의 건강을 유지, 증진 시키고 질병예방, 건강회복 및 고통 경감을 도모하여 안녕을 촉진하는 과학적이며 전문적인 간호실무능력을 갖춘 전문직 간호사를 양성합니다.

학과특색

"간호학과는 사람을 존중합니다."

어려운 이들을 생각하는이 마음 따뜻한 간호사로 키웁니다.

인성관련 교과목 및 체계적인 봉사 경력 관리를 통한 인성강화교육

창의적인 생각을 지닌 간호사로 꿈꾸게 합니다.

최첨단 실습실 운영 및 국내 우수 의료보건기관에서의 핵심실무역량 강화교육 자기 주도적 학습능력 향상을 위한 특성화된 교수학습법 적용

열정을 품은 간호사로 태어납니다.

보건의료분야 인사 초청 특강 및 멘토 활성화
기획연구능력향상을 위한 프로그램

도전을 두려워하지 않는 간호사가 되길 바랍니다.

세계화 시대의 전문가 양성을 위한 글로벌 역량강화
국제교류체계 구축 및 운영
리더십해외연수 프로그램 및 해외 인턴십 운영 적극 지원

간호교육인증평가'5년 인증'획득(2015.12~2020.12)

취득자격

간호사 면허증, 보건교육사 자격증, 직업건강관리사 자격증, 치매 예방 프로그램 지도사 자격증, BLS-Provider, KALS-Provider 등

졸업 후 진로 및 취업 관련분야

병원간호사
대학병원, 종합병원, 병원 등

산업장 간호사
기업체, 관공서, 호텔, 항공사 등

보건의료관련 기관 및 업체
건강보험심사평가원, 국민건강보험공단,
보건의료기관 연구소, 손해보험회사 등

개인창업
산후조리원, 요양원, 너싱홈 등

간호직/보건직 공무원
보건소, 보건진료소 등

의약의료기기 관련업체
의약회사의 상담간호사, 의료기기 업체의
상담간호사 등

기타
병원 연구간호사, 학교 연구원 등



미용예술과

Dept. of Beauty Arts

바른 인성과 심미적 사고를 기반으로
직무능력을 갖춘 미용전문가

상담 이영미 교수
전화 043-230-2443
홈페이지 www.ok.ac.kr/pimi
www.youtube.com/watch?v=eDDHeE2IEpU

홈페이지

YouTube 바로가기 ▶



학과소개

아름다움을 추구하는 것은 인간 본연의 욕망입니다. 미용예술과의 경쟁력은 바로 여기에서 시작됩니다. 미용예술과는 헤어미용, 메이크업, 네일아트 분야의 실무능력을 갖춘 전문가를 양성하고 있습니다. 커트, 펌, 염색, 모발·두피관리, 헤어스타일링 등의 전문지식을 통하여 헤어디자이너, 두피관리사, 미용매니저를 양성하고 있으며, 뷰티메이크업, 아트메이크업, 분장, 네일미용 등 전문지식을 통하여 메이크업 아티스트, 네일 아티스트를 양성하고 있습니다.

학과특색

충청대학교 미용예술과는 2년제 입니다.

2년 동안 체계적이고 깊이 있는 현장 실무교육을 통해 졸업 후 빠른 취업 가능

미용예술과는 25살 입니다.

뷰티관련 학과 중 전국에서 7번째로 1996년에 개설하여 오랜 전통이 있으며, 성공한 졸업생 다수 배출

미용예술과는 실무능력은 물론 인성까지 예술입니다.

바른 인성과 심미적 사고 기반의 직무능력을 갖춘 미용전문가 양성을 목표로 함

미용예술과는 미용사(종합)면허 자동 취득이 가능합니다.

모든 재학생들은 졸업과 동시에 미용사 종합면허증(헤어, 메이크업, 네일아트, 피부) 취득

미용예술과는 7개의 자격증 취득이 가능합니다.

매학기 1개 자격증 이상 취득을 목표로 두피관리사, 메이크업아티스트, 네일아트, 서비스경영, 아로 마테라피 자격증 등 취득

미용예술과는 NCS 직무분석을 통한 현장 투입형 인재를 양성합니다.

NCS 직무분석을 통한 교육과정 운영으로 전체 교과목의 약 70%를 NCS 교과로 교육

미용예술과는 뷰티전문 리더로서 봉사를 실천합니다.

투철한 직업관을 바탕으로 지역내 봉사활동(청주 중앙공원, 노인복지센터, 오송화장품뷰티산업엑스포 등)

미용예술과는 무엇보다 재미가 있습니다.

1인 1동아리 가입으로 활발한 선후배간 교류 및 멘티, 멘토 활동으로 즐겁고 열정적인 대학 생활 가능

취득자격

미용사(종합)면허증, 미용사(일반) 국가기술자격증, 미용사(네일) 국가기술자격증, 두피관리사 2급자격증, 헤어 컬러리스트 자격증, 서비스경영 자격증, 가모기발 관리사 자격증, 메이크업전문가 자격증, 속눈썹 연장 자격증

졸업 후 진로 및 취업 관련분야

미용실(헤어디자이너, 미용매니저), 두피관리실, 화장품회사(교육강사 및 영업), 네일샵 - 메이크업샵, 미용관련 개인창업(미용실, 네일샵, 웨딩샵, 두피관리실), 웨딩업체, 방송국, 미용학교 교사 및 대학교수, 4년제 대학 편입학

2021학년도 모집인원

모집 단위	입학 정원	정원내									정원외					
		수시1차			수시2차			정시			모집 인원	대졸자	농어촌	수급자	만학도	재외 국민
		모집인원	일반	특별	모집인원	일반	특별	모집인원	일반	특별						
미용 예술과	62	57	37	20	4	3	1	1	1	-	22	1	2	1	8	10

2020학년도 모집결과

모집 단위	수시1차						수시2차						정시							
	일반전형			특별전형			일반전형			특별전형			일반전형			특별전형			수능적용	
	경쟁률	최저	평균	경쟁률	최저	평균	경쟁률	최저	평균	경쟁률	최저	평균	경쟁률	최저	평균	경쟁률	최저	평균	최저	평균
미용 예술과	8.95	6.69	5.63	4.18	7.52	6.05	51	4.25	4.25	6	6.73	6.73	3	6.57	6.57	-	-	-	-	-



+ 보건행정과

Dept. of Public Health Administration

**21C 보건의로 행정 분야
엘리트**를 양성하는 학과

상담 신현산 교수
전화 043-230-2295
홈페이지 www.ok.ac.kr/medinfo
www.youtube.com/watch?v=zZ9_lkNy0DU

홈페이지

YouTube 바로가기 ▶



2021학년도 모집인원

모집 단위	입학 정원	정원내									정원외					
		수시1차			수시2차			정시			모집 인원	대졸자	농어촌	수급자	만학도	재외 국민
		모집인원	일반	특별	모집인원	일반	특별	모집인원	일반	특별						
보건 행정과	36	34	34	-	1	1	-	1	1	-	6	1	1	1	3	-

2020학년도 모집결과

모집 단위	수시1차						수시2차						정시							
	일반전형			특별전형			일반전형			특별전형			일반전형			특별전형			수능적용	
	경쟁률	최저	평균	경쟁률	최저	평균	경쟁률	최저	평균	경쟁률	최저	평균	경쟁률	최저	평균	경쟁률	최저	평균	최저	평균
보건 행정과	7.1	5.97	5.03	1	4.24	4.24	5.33	5.71	5.71	1	5.6	5.6	2.1	5.32	4.81	-	-	-	-	-

📍 학과소개

보건의로 정보화, 전문가의 손끝으로 완성합니다.

보건행정과는 건강, 의료 및 보건행정 관련 기관에서 활동할 수 있는 보건의로 행정 전문가를 양성합니다. 보건행정과는 병원 등의 의료기관과 산학협동, 관련 전공동아리 운영 및 자격증 취득을 통한 취업을 위한 교육 등에 초점을 맞추고 있습니다. 의무기록 업무, 병원 행정업무, 건강보험업무 등의 분야에서 실무 중심의 교육과정과 보건의로행정분야의 정보화 전문가를 양성하고 있습니다. 미래의 명품 보건의로 행정 전문가를 위해 충청대학교 보건행정과는 계속 나아갑니다.

⚙️ 학과특색

보건행정과는 I-HELLO 정신으로 대학생할 합니다.

I-HELLO (나는 보건인, 건강인, 안내자) 신념으로 슬기롭게 대학생할

보건행정과는 가장 많은 병원에 근무합니다.

청주, 충북지역에 가장 많은 병원에 근무하는 선배님

보건행정과는 취업을 뿐만아니라 누구나 원하는 병원에 갈 수 있도록 교육합니다.

보건행정과는 취업률이 상위권으로 만족하지 않고 병원이 원하는 직원을 양성합니다.

보건행정과 졸업생은 병원, 의료 관련 자격증 취득률 100% 합니다.

개별 자격증 취득 멘토링 지도를 통하여 국가기술면허증인 의료정보관리사, 병원행정사, 병원코디네이터를 취득하고 있습니다.

보건행정과는 즐겁게 공부하고 웃으며 졸업합니다.

교수와 학생이 즐거운 학과, 자격을 갖춘 교육으로 미래를 보장합니다.

📄 취득자격

국가고시 면허증(보건의료정보관리사 면허증), 국가공인 자격증(병원행정사 자격증, 컴퓨터활용 1·2급), 민간자격증(병원코디네이터, 건강보험청구관리사, 요양병원청구관리사)

🎯 졸업 후 진로 및 취업 관련분야

종합/대학병원, 병의원 등 의무기록, 의료정보분야

의무기록과, 의료정보실

종합/대학병원, 병의원 등 행정분야

원무과, 총무과, 기획홍보, 회계 및 경리과

종합대학병원 및 병의원 등 국민건강보험분야

보험 심사과

국가 및 지방 보건직 공무원 분야

보건소 검역소, 기타 보건복지부 소속기관

공공기관

질병관리본부, 국민건강보험공단, 보건산업진흥원

생명/손해 보험회사

구상직 및 손해사정분야

기타

약국관리 및 약국 건강보험청구직,

의료정보시스템 관련업체

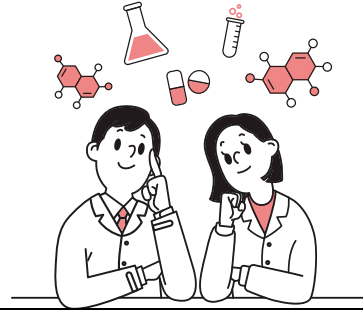

식약품분석과

Dept. of Food & Drug Analysis

제약회사 대기업 정규직으로 가는 지름길!

상담 황갑성 교수
전화 043-230-2283
홈페이지 www.ok.ac.kr/pharm
www.youtube.com/watch?v=TcqBBu1CtU0

홈페이지
YouTube 바로가기 ▶



2021학년도 모집인원

모집 단위	입학 정원	정원내									정원외					
		수시1차			수시2차			정시			모집 인원	대졸자	농어촌	수급자	만학도	재외 국민
		모집인원	일반	특별	모집인원	일반	특별	모집인원	일반	특별						
식약품 분석과	42	39	39	-	2	2	-	1	1	-	7	1	2	1	2	1

2020학년도 모집결과

모집 단위	수시1차						수시2차						정시							
	일반전형			특별전형			일반전형			특별전형			일반전형			특별전형			수능적용	
	경쟁률	최저	평균	경쟁률	최저	평균	경쟁률	최저	평균	경쟁률	최저	평균	경쟁률	최저	평균	경쟁률	최저	평균	최저	평균
식약품 분석과	4.47	7.54	5.89	-	-	-	4.4	6.85	6.85	-	-	-	2	7.82	7.82	-	-	-	-	-

학과소개

식약품분석과는 의약품, 식품, 화학약품, 화장품 등의 제조과정에 필요한 분석 기술과 생산된 제품, 수입 식품 및 수입의약품 등에 포함된 성분을 밝혀내는 기술을 가르쳐 '전문분석기술자'를 양성합니다. 분석기술은 제약회사등 바이오산업분야에서 매우 중요시하는 노하우이기 때문에 분석기술자로 취업하면 회사 내에서도 전문가로 인정받아 중요업무를 맡게됩니다. 충청대학교 주변에는 식약처를 비롯하여 수 많은 제약 관련업체가 입주한 오송첨단의료복합단지외 오창과 학산단지가 있어 분석기술자로서 최적의 취업환경을 갖추고 있습니다. 특히 식약품분석과는 전국 대학에 단 하나 밖에 없는 특성화된 학과이기 때문에 취업에 더욱 유리한 학과입니다.

학과특색

"취입률 83.8%" 남 여 구분없이 취업이 잘 되는 학과입니다.

입사하면 바로 쓸 수 있는 실무기술을 배우기 때문입니다.

집에서 가까운 대학보다, 회사에서 가까운 대학이 취업에 유리합니다.

제약회사가 대부분인 오송첨단의료복합단지까지 10분 거리에 있습니다.

전국에서 하나밖에 없는 특화된 학과입니다.

유사학과 졸업생이 Original 전공자를 뛰어 넘기는 어렵습니다.

연봉이 높고 근무환경이 깨끗한 제약회사에 취업됩니다.

종근당(3800), 경보제약(3800), 녹십자(3200), 한국콜마(3400), 에스에프씨(3600)

약품분석은 아무나 할 수 없는 기술이라 회사에서도 대우 받고 일합니다.

일하면서 노하우가 쌓여 업계에서 인정받는 전문가로 성장할 수 있습니다.

전공과목 대부분이 실험실습이라 공부가 쉽고 재밌습니다.

기초부터 가르쳐 문과 이과 구분없이 쉽게 배웁니다.

취득자격

자격증 따느라고 과성할 필요가 없는 학과입니다.

식약품분석과 졸업증 하나만 있으면 취업은 OK입니다.

졸업 후 진로 및 취업 관련분야

의약품분석전문가, 식품유해물질분석전문가, 수입식품검역요원, 생명과학연구원 및 보건의료분야 연구원으로서 오송첨단의료복합단지, 오창과학단지 및 청주공단에 있는 제약회사를 비롯하여 전국의 식품, 화장품, 화학약품 회사에 취업합니다.

주요취업처

취업처는 녹십자, 대웅제약, 유한양행, 종근당, 셀트리온, 서흥, sk바이오텔랜드, 삼진, 메디톡스, 동아제약, 동아ST, 신봉제약, CJ제일제당, 한독약품, 코오롱제약, 코오롱생명과학, LG생활건강, 에스에프씨 등이 있습니다.



+ 응급구조과

Dept. of Emergency Medical Technology

나 하나로
또 하나의 생명을 ...

상담 고종현 교수
전화 043-230-2581
홈페이지 www.ok.ac.kr/emt
www.youtube.com/watch?v=cFA_eogIquE

홈페이지
YouTube 바로가기 ▶



📍 학과소개

다양한 응급상황을 해결할 수 있는 윤리적 인성과 자기주도적 능력을 함양한 응급의료분야의 전문 응급 의료인을 양성합니다.

윤리적 직업관과 공동체 의식을 갖고 응급의료 분야의 전문인으로서 역할 함양
주도적 학습 및 자신의 행동에 대한 관리를 통해 전문 응급의료인으로서의 능력 배양
논리적이고 창의적인 사고를 통해 문제해결 능력 및 신뢰를 기반으로 협의의 능력 강화
글로벌 시대의 소통능력을 함양한 전문 응급의료인력 양성

⚙️ 학과특색

응급구조과는 **생명을 살리는 기적의 손을** 갖게 됩니다.

3년 동안 체계적이고 다양한 교육 방법으로 응급의료의 전문가 양성

응급구조과는 응급의료 분야의 **최상위 자격**들을 취득합니다.

혁신역량 강화사업과 산학 협력 체계 통한 BLS Provider, ACLS Provider, KALS Provider 등 다양한 자격증 취득

응급구조과는 **자랑할 만한 직업**을 갖게 합니다.

의료기관, 소방공무원(17년~19년 총 48명), 대기업 산업체(삼성전자, SK하이닉스, LG), 전문의무부서관 등 진로선택 가능

응급구조과는 **고품질(Hi-quality) 교육 프로그램**을 자랑합니다.

PBL(문제중심학습), 액션러닝(Action Learning), 시뮬레이션 교육법으로 임상(병원)과 현장(병원 전)의 응급상황 대처능력 향상

응급구조과는 **최고의 교육환경**에서 배웁니다.

현장상황의 엠블라스 및 응급실 환경의 각종 시뮬레이터 교육환경 구축

📄 취득자격

1급 응급구조사(보건복지부), BLS-Provider(AHA/미국심폐소생협회), KALS-Provider(대한심폐소생협회), ACLS-Provider(AHA/미국심폐소생협회)

🎯 졸업 후 진로 및 취업 관련분야

공무원/군무원(119구급대원, 해양경찰(구급), 보건직공무원, 의무부서관), 의료기관(대학병원 응급의료센터, 종합병원 응급실/중환자실, 병원 응급실/중환자실/수술실), 산업체(산업체 의무실(삼성DS, SK하이닉스 등))

2021학년도 모집인원

모집 단위	입학 정원	정원내									정원외					
		수시1차			수시2차			정시			모집 인원	대졸자	농어촌	수급자	만학도	재외 국민
		모집인원	일반	특별	모집인원	일반	특별	모집인원	일반	특별						
응급 구조과	40	28	28	-	10	10	-	2	2	-	9	4	2	1	2	-

2020학년도 모집결과

모집 단위	수시1차						수시2차						정시							
	일반전형			특별전형			일반전형			특별전형			일반전형			특별전형			수능적용	
	경쟁률	최저	평균	경쟁률	최저	평균	경쟁률	최저	평균	경쟁률	최저	평균	경쟁률	최저	평균	경쟁률	최저	평균	최저	평균
응급 구조과	9.62	5.35	4.73	-	-	-	27.25	5	4.84	-	-	-	9.5	4.91	4.4	-	-	-	-	-



의료미용과

Dept. of Medical Cosmetology

더 젊고, 더 아름다운 인간을 위한
의료미용전문가!

상담 원윤경 교수
전화 043-230-2445
홈페이지 www.ok.ac.kr/mbeauty
www.youtube.com/watch?v=CdZFgHVY1CA

홈페이지

YouTube 바로가기 ▶



2021학년도 모집인원

모집 단위	입학 정원	정원내									정원외					
		수시1차			수시2차			정시			모집 인원	대졸자	농어촌	수급자	만학도	재외 국민
		모집인원	일반	특별	모집인원	일반	특별	모집인원	일반	특별						
의료 미용과	39	35	15	20	3	1	2	1	1	-	36	1	2	1	2	30

2020학년도 모집결과

모집 단위	수시1차						수시2차						정시							
	일반전형			특별전형			일반전형			특별전형			일반전형			특별전형			수능적용	
	경쟁률	최저	평균	경쟁률	최저	평균	경쟁률	최저	평균	경쟁률	최저	평균	경쟁률	최저	평균	경쟁률	최저	평균	최저	평균
의료 미용과	8.18	6.75	5.71	3.05	7.23	4.59	5	5.05	5.05	1.25	5.82	5.63	1.14	6.98	6.01	-	-	-	-	-



학과소개

의료미용과는 의료분야에 종사할 뷰티 전문가로서 국제적 감각과 더불어 의료와 미용에 대한 전문적인 지식과 기능과 태도를 함양한 인재양성을 목적으로 합니다. 이를 위한 교육목표는 다음과 같습니다.

의료와 미용에 관한 전문가로서의 지식을 쌓은 실력있는 인재양성
의료분야에서 요구되는 미용기능을 다양하게 익힌 재능있는 인재양성
바른 인성과 풍부한 덕성을 함양한 교양있는 인재양성

학과특색

충청대 의료미용과는 3+1학과입니다.

3년동안 실무중심의 체계적 교육을, 졸업 후 1년제 전공심화과정으로 학사학위 취득

3년제 의료미용과, 충청대가 시작했습니다!

1997년에 피부미용과로 출발하여, 2014년 의료 + 미용으로 특성화 개편

의료미용과는 취업률이 88.1%입니다.

2018년 졸업생을 대상으로 교육부 2018년 12월 기준 공식취업률

의료미용과는 취업분야가 다양합니다.

졸업생의 70%피부과, 성형외과 등 병의원, 20%아모레퍼시픽의 화장품회사, 10%호텔스파 등

의료미용과는 중국어 교육을 특화한 학과입니다.

중국어를 체계적, 집중적으로 학습하여 국제감각의 의료미용 전문가 양성

의료미용과에 오면 해외 교환학생 기회가 많습니다.

중국, 대만 교환학생 기회제공 및 중국(상해) 현장실습 및 취업기회제공

의료미용과는 자격증 취득이 TOP입니다.

미용사(종합)면허증, 실기교사자격증(총복유일), 간호조무사, HSK(한어수평고시)3급 외 다수

의료미용과는 장학금이 두둑합니다.

아모레퍼시픽, 오라클피부과 등 기업체에서 매년 기탁하는 각종 장학금이 풍성

취득자격

미용사 종합 면허증(피부,네일,헤어,메이크업), 미용사 국가기술자격증(피부,네일), 실기교사자격증, 국가공인 SMAT 자격증, 병원코디네이터 자격증, HSK 자격증(중국어), 아로마테라피 자격증, 맞춤형화장품 조제관리사 자격증, 화장품전문가2급 자격증 등

졸업 후 진로 및 취업 관련분야

병의원 의료미용사(피부과, 성형외과, 비만클리닉, 한의원 등), 병원코디네이터, 화장품회사(아모레 퍼시픽, 국내외 수입화장품회사 등), 호텔스파(하이아트호텔, 포시즌호텔 등 국내외 유명 스파), 미용교육 실기교사(특성화고등학교, 미용아카데미 등), 피부전문점, 네일전문점 등 창업



+ 치위생과

Dept. of Dental Hygiene

건강과 기쁨, 행복한 삶을 리드하는
구강보건전문가 양성

상담 박금자 교수
전화 043-230-2662
홈페이지 www.ok.ac.kr/dh
www.youtube.com/watch?v=Kvm4Gwxll9E

홈페이지

▶ YouTube 바로가기 ▶



2021학년도 모집인원

모집 단위	입학 정원	정원 내									정원 외					
		수시1차			수시2차			정시			모집 인원	대졸자	농어촌	수급자	만학도	재외 국민
		모집인원	일반	특별	모집인원	일반	특별	모집인원	일반	특별						
치위생과	80	50	50	-	27	27	-	3	3	-	8	8	-	-	-	-

2020학년도 모집결과

모집 단위	수시1차						수시2차						정시							
	일반전형			특별전형			일반전형			특별전형			일반전형			특별전형			수능적용	
	경쟁률	최저	평균	경쟁률	최저	평균	경쟁률	최저	평균	경쟁률	최저	평균	경쟁률	최저	평균	경쟁률	최저	평균	최저	평균
치위생과	10.55	6.61	5.16	-	-	-	9.9	5.86	4.97	-	-	-	12	7	5.26	-	-	-	250	278

📍 학과소개

국민의 구강건강을 향상시키고 증진시키기 위해 구강질환 예방과 치료를 위한 지식과 기술을 습득하고, 공중구강보건사업에 대한 업무 능력을 배양하며, 환자상담 및 병원경영관리자로서의 전문 지식과 인성을 겸비한 치과위생사를 양성합니다.

⚙️ 학과특색

충청대 치위생과는 충북권 최초의 치위생과입니다.

2004년 충북권 최초로 개설된 치위생과

충청대 치위생과는 최신식 교육시설을 갖추었습니다.

최신식 실습실과 다양한 기자재를 보유

충청대 치위생과는 최첨단 맞춤교육으로 이루어집니다.

인성과 진로 교육 강화로 맞춤형 인재 양성을 위한 교육체계 구성

충청대 치위생과는 최고의 교수님들로 구성되었습니다.

전문분야별 우수한 교수진으로 구성

충청대 치위생과는 높은 국가고시 합격률을 자랑합니다.

매년 70명 이상의 현장적응력 뛰어난 치과위생사를 배출

충청대 치위생과는 최상위 취업률을 자랑합니다.

치과병의원, 치과대학병원, 교육 강사, 보건직 공무원 등 다양한 분야로 취업

📄 취득자격

치과위생사 면허증, 병원코디네이터 자격증, 병원경영관리자 자격증, 심폐소생술 자격증 등

🎯 졸업 후 진로 및 취업 관련분야

치과 병·의원, 치과대학 병원, 종합병원 치과, 보건소 및 보건지소, 국민건강보험관리공단(보험심사부), 기업체 의무실, 교육기관, 교육강사 및 컨설턴트, 보건직 공무원, 신홍, 오스팀, 3M, GC, LG생활건강 등



호텔조리파티쉐 영양학부

Hotel Culinary Arts Patisserie & Nutrition

건강과 기쁨, 건강한 삶을
섬세하게 하는 인재들!

상담 이윤호 교수
전화 043-230-2195
홈페이지 www.ok.ac.kr/ok
www.youtube.com/watch?v=DyYYFMuSXhU

홈페이지
YouTube 바로가기 ▶



2021학년도 모집인원

모집 단위	입학 정원	정원내									정원외					
		수시1차			수시2차			정시			모집 인원	대졸자	농어촌	수급자	만학도	재외 국민
		모집인원	일반	특별	모집인원	일반	특별	모집인원	일반	특별						
호텔조리 파티쉐 영양학부	70	68	68	-	1	1	-	1	1	-	18	1	1	1	5	10

2020학년도 모집결과

모집 단위	수시1차						수시2차						정시							
	일반전형			특별전형			일반전형			특별전형			일반전형			특별전형			수능적용	
	경쟁률	최저	평균	경쟁률	최저	평균	경쟁률	최저	평균	경쟁률	최저	평균	경쟁률	최저	평균	경쟁률	최저	평균	최저	평균
호텔조리 파티쉐 영양학부	4.28	7.9	6.22	-	-	-	2.59	5.78	5.78	-	-	-	0.71	7.84	6.5	-	-	-	-	-

학부소개

고객들에게 안전하고, 맛있고, 맛있는 식사를 제공함으로써 외식문화를 선도할 수 있는 조리사, 제과·제빵, 영양사, 단체급식, 외식산업과 관련된 지식·기술·태도를 연마함으로써 중간 관리자로서의 자질함양과 산업 현장의 직무능력 배양을 위한 창의적 기술 교육을 통하여, 21세기 지식 기반 사회에 적합한 인재를 양성합니다.

학부특색

호텔, 리조트, 프랜차이즈, 단체급식, 외식업분야의 취업과 창업을 원한다면

조리전문가로 성장할 수 있는 곳이 있어

파티쉐를 꿈꾸는 학생들도 가능해

영양을 관리하는 전문인도 될 수 있어

학부에서 너희들의 미래를 준비해봐

열심히 배우며 직접 만들고 함께 즐기며

고속권 기술인을 통한 체계적인 교육과정운영

특강, 자격증반(조리·영양), 대회반을 통한 전문인력 양성

취득자격

한식, 중식, 양식, 일식, 복어조리 기능사 자격증, 제빵기능사, 제과기능사, 커피바리스타, 푸드카빙, 위생사, 영양사, 식품(산업)기사, 조리산업기사, 조리실기교사 등

졸업 후 진로 및 취업 관련분야

호텔조리파티쉐전공

호텔조리사 및 제과·제빵사, 레스토랑 조리사 및 파티쉐, 프랜차이즈 커피업체, 단체급식 등의 조리사, 프랜차이즈 제과제빵점, 디저트카페, 개인빵집 등의 파티쉐, 조리직공무원, 조리교사, 학원강사, 4년제 대학 편입, 식품회사, 메뉴개발자 및 음식점 창업, 커피숍 창업, 디저트카페 창업 등

영양학전공

초·중·고등학교 급식관리, 공공기관, 단체급식소, 산업체, 병원의 영양사, 식품회사



+ 건축과

Dept. of Architecture

Learn to 건축!
Run to 취업!

상담 신용태 교수
전화 043-230-2253
홈페이지 www.ok.ac.kr/arch
www.youtube.com/watch?v=B39cgc60y0

홈페이지

YouTube 바로가기 ▶



🧠 학과소개

건축실무 전문교육의 요람

건축분야의 전문 기술인으로서 갖추어야할 건축설계, 건축시공, 건축설비 분야의 체계적인 실습중심 교육을 통하여 산업현장에서 필요로 하는 실무형 인재를 양성합니다.

⚙️ 학과특색

"건축과는 3년제입니다."

3년 동안 체계적이고 깊이 있는 현장 실무교육. 졸업 후 손쉽게 4년제 학사학위 취득가능

"건축과는 충북에서 첫번째입니다."

1991년에 개설하여 충북 전문대학 건축과중 가장 오랜 전통과 든든한 선배님

"건축과는 전국에서 A+입니다."

한국전문대학교육협회의 전국 전문대학 건축관련 학과 평가에서 최우수 등급 획득

"건축과는 취업률이 83.3%입니다."

2018년 졸업생을 대상으로 2018년 12월 기준 공식 취업률이며 편입 6명은 별도

"건축과는 자격증 취득이 TOP입니다."

스파르타식 집중교육을 통하여 국가기술자격증인 건축산업기사 취득 최상위권

"건축과는 장학금이 두둑합니다."

건축과와 산학협력결연을 맺고 있는 기업체에서 매년 기탁하는 각종 장학금이 풍성

"건축과는 첨단실습실이 10개입니다."

설계실, CAD실, 재료시험실, 환경설비실습실, 모형제작실, 건축의장실, 목공제작실, 출력실 등

📄 취득자격

1인 2개 자격증 취득지원

건축 산업기사, 실내건축 산업기사, 건축설비 산업기사, 건설안전 산업기사, 소방설비 산업기사, 전산응용건축제도 기능사 등

🎯 졸업 후 진로 및 취업 관련분야

공식취업률 83.3%(2018.12.31 기준)

건축설계 사무소, 인테리어 사무소, 종합 건설회사, 전문 건설회사, 건축설비 관련업체, 기술직 공무원, 건축자재 회사, 건축감리 전문회사, 공공기관, 연구소 등

2021학년도 모집인원

모집 단위	입학 정원	정원내									정원외					
		수시1차			수시2차			정시			모집 인원	대졸자	농어촌	수급자	만학도	재외 국민
		모집인원	일반	특별	모집인원	일반	특별	모집인원	일반	특별						
건축과	32	29	25	4	2	1	1	1	1	-	6	1	2	-	2	1

2020학년도 모집결과

모집 단위	수시1차						수시2차						정시							
	일반전형			특별전형			일반전형			특별전형			일반전형			특별전형			수능적용	
	경쟁률	최저	평균	경쟁률	최저	평균	경쟁률	최저	평균	경쟁률	최저	평균	경쟁률	최저	평균	최저	평균	최저	평균	
건축과	4.72	7.38	5.84	5.33	5.95	4.64	3.08	6.01	6.01	1	3.82	3.82	1	7.99	6.47	-	-	-	-	-

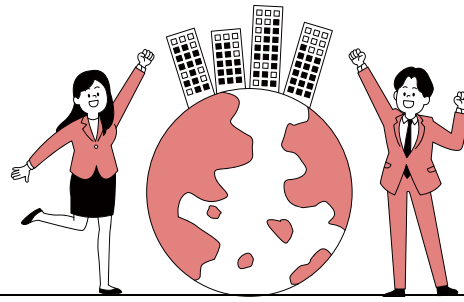

도시건설정보과

Dept. of Urban and Civil Engineering

Smart한 변신!
승승장구 취업률!

상담 류제천 교수
전화 043-230-2315
홈페이지 www.ok.ac.kr/civil
www.youtube.com/watch?v=y_3TTzu9f4Y

홈페이지

YouTube 바로가기 ▶



2021학년도 모집인원

모집 단위	입학 정원	정원내									정원외					
		수시1차			수시2차			정시			모집 인원	대졸자	농어촌	수급자	만학도	재외 국민
		모집인원	일반	특별	모집인원	일반	특별	모집인원	일반	특별						
도시건설 정보과	35	33	15	18	1	1	-	1	1	-	6	1	2	-	2	1

2020학년도 모집결과

모집 단위	수시1차						수시2차						정시							
	일반전형			특별전형			일반전형			특별전형			일반전형			특별전형			수능적용	
	경쟁률	최저	평균	경쟁률	최저	평균	경쟁률	최저	평균	경쟁률	최저	평균	경쟁률	최저	평균	경쟁률	최저	평균	최저	평균
도시건설 정보과	2.63	6.99	4.92	2.91	5.37	4.14	2	2.78	2.78	1	5.33	5.33	0.38	7.82	6.57	-	-	-	-	-

학과소개

Smart한 변신!

우리과는 건설CAD, 드론응용실습, 정보능력 등 첨단건설기술 교과목을 보강하고 우리학교의 메이커스페이스랩 (드론랩, 3D프린팅랩, 코딩랩, 스마트팩토리랩)을 활용한 융합교과목 수강기회를 제공함으로써 첨단 건설정보의 활용기술을 연마한 유능하고 성실한 중견기술인을 양성할 수 있도록 스마트하게 변신하였습니다.

학과특색

도시건설정보과는 똑똑합니다.

MIDAS 지반 및 구조해석 프로그램, GIS 및 GPS 프로그램, EBS 적산 프로그램, 드론 솔루션 프로그램 등 전공 관련 Software 교육을 통한 Smart한 인재 양성

도시건설정보과는 배낭배낭합니다.

교수장학금, 산업체 장학금, 동문장학금 등 배낭배낭한 장학금을 보유하고 있으며 2019, 2020년 입학생 전원에게 최대 100만원의 학과 장학금 지급
주간과정, 산업체 위탁과정, 전공심화과정을 졸업한 1,800여명의 동문들이 충남북, 대전, 세종 등 지역의 건설업체에서 활약 하면서 배낭배낭한 인적 네트워크 구축

도시건설정보과는 탄탄합니다.

한국전문대학교육협의회의 전국전문대학 토목 및 도시 관련 학과 평가에서 최우수 등급(A+) 획득한 탄탄한 교육 시스템
세부 전공별 전임교수 및 산업체 경력 20년 이상의 산업체 교수 등 실무역량 교육에 최적화된 탄탄한 교수진

도시건설정보과는 편편합니다.

전공 동아리 활동을 하면서 교수님, 선·후배 간 활발한 교류를 통하여 재미있게(fun) 전공 실무능력 함양 교수님, 선배들과 멘토-멘티 프로그램을 통하여 재미있게(fun) 학습 및 진로에 대한 정보 공유

도시건설정보과는 창창합니다.

우리지역 100여개 이상의 가족회사 및 협력사들과 활발한 산학협력 활동을 통하여 매년 높은 취업률 달성 충북대학교, 충남대학교, 교통대학교 등 4년제 대학으로 매년 5~10명씩 편입에 성공
도시건설정보과에 입학하는 순간 여러분의 미래는 창창하게 다가옵니다.

취득자격

측량 및 지형공간정보산업기사, 건설재료 산업기사, 건설안전 산업기사, 콘크리트 산업기사, 토목 산업기사, 지적 산업기사

졸업 후 진로 및 취업 관련분야

토목건설 관련 국가기관, 토목시공 회사, 건설재료 시험기관, 건설관련 공무원, 건설분야 연구소, 토목감리 회사, 지형공간 정보업체, GIS 관련 연구소 및 업체, 측량 및 토목설계회사, 사회기반시설 안전진단회사, 건설분야 소프트웨어 개발업체, 항공사진측량 및 지도제작업

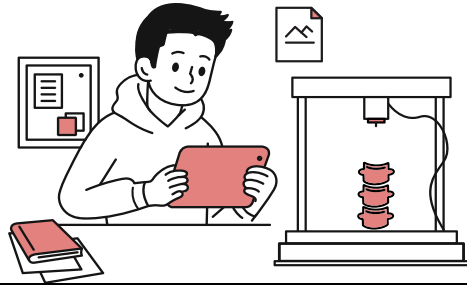

보건3D 프린팅정보과

3D Printing and Information for Health Science

스마트 복지를 만드는 키워드
"보건3D프린팅정보과!"

상담 김영란 교수
전화 043-230-2412
홈페이지 www.ok.ac.kr/computer
www.youtube.com/watch?v=cntRXVbRn54

홈페이지

YouTube 바로가기 ▶



학과소개

보건3D프린팅정보과는 보건의로 분야의 혁신을 이끌어가는 융합인재(보건의로3D프린팅 전문가, 3D 프린팅 의로기기 관리사)를 육성합니다. 3D 프린팅 기술은 4차 산업혁명시대의 핵심기반기술로 모든 산업분야에서 꿈을 현실로 구현합니다. 보건의로분야에서 3D프린팅은 보건의로복지를 실현합니다.

학과특색

보건3D프린팅정보과는 충북에서 첫 번째입니다.

중부권(충북, 충남, 대전, 세종)에서 최초로 보건의로분야의 3D 프린팅 인재를 육성합니다.

보건3D프린팅정보과는 **보건의로분야의 융합인재 양성을 선도합니다.**

보건의로 3D프린팅의 폭넓은 활용은 보건의로지식을 갖춘 융합스마트인재를 필요로 합니다.

보건3D프린팅정보과는 **지역특화산업 친화적 인재를 키웁니다.**

대학은 오송생명과학단지과 10분내 위치하여 생명바이오 기업이 요구하는 실무교육을 합니다.

보건3D프린팅정보과는 **새로운 직종을 창출합니다.**

미래는 직업소멸에 대한 걱정이 대부분이지만 전망있는 분야에 진출합니다.

보건3D프린팅정보과는 **창의와 감성기반의 3D 융합기술 교육을 합니다.**

창의와 감성기반의 3D 융합기술 교육은 4차산업 혁명시대에 교육입니다.

보건3D프린팅정보과는 **첨단 스마트 실습실에서 꿈을 실현합니다.**

메이커스페이스랩에 위치한 3D프린터랩은 미래 인재 육성의 실습실 공간입니다.

취득자격

국가공인자격증

3D프린터개발산업기사, 3D프린터운용기능사, 컴퓨터활용능력, 정보기술자격(ITQ), GTQ 그래픽 기술자격

민간자격증

3D 프린팅마스터 1·2급, 3D 프린터조립전문가 1·2급, 3D 프린팅전문교강사 1·2급

졸업 후 진로 및 취업 관련분야

의료분야

바이오 3D프린팅 기술을 활용하는 모든 병원, 의료산업체

문화산업분야

온라인&모바일 게임업체, 영화 애니메이션 특수소품, 토이산업

교육분야

3D프린팅 산업기술 교·강사

일반분야

3D프린팅 서비스 기업, 제조업체, 창업 등

2021학년도 모집인원

모집단위	입학 정원	정원내									정원외						
		수시1차			수시2차			정시			모집 인원	대출자	농어촌	수급자	만학도	재외 국민	
		모집인원	일반	특별	모집인원	일반	특별	모집인원	일반	특별							
보건3D프린팅 정보과	30	27	22	5	2	1	1	1	1	1	-	6	1	2	-	2	1

2020학년도 모집결과

모집 단위	수시1차						수시2차						정시							
	일반전형			특별전형			일반전형			특별전형			일반전형			특별전형			수능적용	
	경쟁률	최저	평균	경쟁률	최저	평균	경쟁률	최저	평균	경쟁률	최저	평균	경쟁률	최저	평균	경쟁률	최저	평균	최저	평균
보건3D 프린팅 정보과	4.91	7.22	5.65	1	5.82	5	2	3.24	3.24	7	2.91	2.91	0.67	7.87	5.63	0.5	7.5	7.5	-	-



생명화공과

Dept. of Biological and Chemical Engineering

생명화학공학은
미래산업의 블루칩입니다!

상담 김홍수 교수
전화 043-230-2303
홈페이지 www.ok.ac.kr/biochem
www.youtube.com/watch?v=GCi5pAIT5gU

홈페이지

YouTube 바로가기 ▶



학과소개

각종 자원을 화학변환 및 가공하여 인간생활을 보다 풍요롭게 하기 위한 제품을 생산하는 화학공학분야를 기본으로, 건강과 생명연장 기술분야인 생명공학(BT), 생명공학을 바탕으로 하는 제약공학(PT), 화장품 산업(CT) 및 신재생 에너지기술(ET) 등을 응용하는 첨단 융합학문입니다.

학과특색

우수한 취업여건

오송생명과학단지, 오창과학산업단지, 청주산업단지와 대산석유화학단지 등 대단위 산업단지와 근접

높은 취업률

대학 내 최상위권 취업률 및 유지율

최상위권 취업보수

2년제대학 내 최상위권 초임연봉

최고의 경쟁력

중부권 유일의 2년제 화공과

취득자격

화공 및 분석

화학분석, 화학공학, 화학류제조, 세라믹, 고분자제품 제조, 열관리

환경

대기환경, 수질환경, 소음진동, 폐기물처리

산업응용

공정관리, 품질경영, 포장, 식품

안전관리

산업안전, 산업위생관리, 가스, 위험물관리

졸업 후 진로 및 취업 관련분야

제약

동아제약, 유한양행, 녹십자, 한미약품, 중외제약, 종근당 등

화장품

아모레퍼시픽, LG생활건강, 코리아나화장품, 올리브영, 더페이스샵, 한불화장품, 한국화장품 등

반도체

삼성반도체, SK하이닉스, LG전자, 한화큐셀, 한솔LCD 등

석유화학

LG화학, 현대오일뱅크, S-에, 한화토탈, GS칼텍스, KCC, 현대화학 등

편입

충북대, 청주대, 충남대, 건국대, 홍익대, 단국대, 한양대, 성균관대, 경희대, 순천향대

해외유학 (교환유학생)

미국 Noth Idaho College, 본 오카야마상과대학, 중국천진상학원, 대한건국과기대

2021학년도 모집인원

모집 단위	입학 정원	정원 내									정원 외					
		수시1차			수시2차			정시			모집 인원	대졸자	농어촌	수급자	만학도	재외 국민
		모집인원	일반	특별	모집인원	일반	특별	모집인원	일반	특별						
생명 화공과	58	50	50	-	7	7	-	1	1	-	7	1	2	1	2	1

2020학년도 모집결과

모집 단위	수시1차						수시2차						정시							
	일반전형			특별전형			일반전형			특별전형			일반전형			특별전형			수능적용	
	경쟁률	최저	평균	경쟁률	최저	평균	경쟁률	최저	평균	경쟁률	최저	평균	경쟁률	최저	평균	경쟁률	최저	평균	최저	평균
생명 화공과	3.83	7.24	5.45	2	6.43	4.51	1.35	4.34	4.34	-	-	-	1.27	6.61	5.33	1	3.63	3.63	-	-



+ 소방안전과

Dept. of Fire Protection and Safety

과학적이고 체계적인
선진 소방 기술의 보고!

상담 강성화 교수
전화 043-230-2343
홈페이지 www.ok.ac.kr/fire
www.youtube.com/watch?v=n_0-AZRrErl

홈페이지

 YouTube 바로가기 ▶



2021학년도 모집인원

모집 단위	입학 정원	정원내									정원외					
		수시1차			수시2차			정시			모집 인원	대졸자	농어촌	수급자	만학도	재외 국민
		모집인원	일반	특별	모집인원	일반	특별	모집인원	일반	특별						
소방 안전과	60	49	45	4	10	9	1	1	1	-	6	1	2	-	2	1

2020학년도 모집결과

모집 단위	수시1차						수시2차						정시							
	일반전형			특별전형			일반전형			특별전형			일반전형			특별전형			수능적용	
	경쟁률	최저	평균	경쟁률	최저	평균	경쟁률	최저	평균	경쟁률	최저	평균	경쟁률	최저	평균	경쟁률	최저	평균	최저	평균
소방 안전과	4.61	7.06	5.82	7	6.38	5.22	5.33	6.18	5	1	5.93	4.62	3.75	4.71	4.47	-	-	-	-	-

📍 학과소개

고도화된 현대사회에 있어서 소방안전에 대한 수요는 무한히 증대되고 있습니다. 최근 각종 시설물이 고층화, 대형화 및 지능화 됨에 따라 이들을 화재로부터 관리하기 위한 소방전문가의 양성이 필수적입니다. 또한, 소방공무원 채용 확대 및 각종 기업체의 소방전문인 채용이 의무화되고 있습니다. 따라서, 소방 안전과에서는 소방 안전 관련 이론 및 실무 교육을 바탕으로 하여 현장에 즉시 투입할 수 있는 현장 적응형 소방전문인 양성을 목표로 하고 있습니다.

⚙️ 학과특색

소방안전과 졸업 시 소방공무원 특채지원자격이 부여됩니다.

소방안전과 졸업(2년) 후 소방공무원 특채채용 지원 자격이 주어지고, 시험 필수과목 강의도 합니다.

소방안전과 졸업 시 소방안전관리자 응시자격이 부여됩니다.

학과에서 공부한 지식을 기반으로 하여 소방안전관리자 자격시험에 합격할 수 있습니다.

소방안전과 졸업 시 다양한 취업분야 중에서 선택할 수 있는 기회가 있습니다.

소방공무원, 대기업, 중견기업, 소기업(설계, 시공, 점검), 편입 등 다양한 분야 중 선택할 수 있습니다.

충청대학교 소방안전과는 충북에서 첫번째입니다.

충북에서 첫 번째로 개설된 학과로 역사와 전통이 깊고, 전임 및 산업체 교수님들이 강의하고 있습니다.

소방안전과 구성원 간 관계가 돈독합니다.

1학년-2학년, 학생-교수님, 학생-조교님 사이의 관계가 좋습니다. So 재학생들이 좋아하는 학과입니다.

소방안전과는 1인 자격 취득을 목표로 합니다.

체계적으로 공부하여 1인 1자격 이상 취득하도록 교육과정을 편성하였고, 취득 지원도 하고 있습니다.

소방안전과는 현장견학 등으로 체험학습을 할 수 있습니다.

소방공무원 교육기관인 중앙소방학교 견학 등으로 소방분야의 현장 지식을 쌓을 수 있습니다.

📄 취득자격 ※ 학과 졸업 시 소방안전관리자 2급 응시 자격 부여(94.7.20 대통령령 제 14,334호)

소방설비산업기사, 위험물관리자, 가스산업기사, 산업안전산업기사 등

📍 졸업 후 진로 및 취업 관련분야

소방공무원(졸업 후 특별채용에 지원 가능), 국영기업 및 대기업체 안전팀, 소방시설 설계업체, 소방안전 교육사, 소방설비 생산업체, 화재감식(경찰청), 소방설비 관리, 소방안전 관련 단체, 소방시설 공사업체, 방화관리자, 방재안전직 공무원 등



인테리어디자인과

Dept. of Interior Design

인간과 자연의 어울림을 위한 공간을 창조!

상담 이미란 교수
전화 043-230-2383
홈페이지 www.ok.ac.kr/interior
www.youtube.com/watch?v=v_u40kwd1FU&t

홈페이지

YouTube 바로가기 ▶



학과소개

실내·외 공간을 기능적이고 미적인 공간으로 창조할 수 있도록 체계적인 실습 중심의 교육을 통하여 실무형 인테리어디자이너를 배출하고자 합니다. IT 기술과 융합된 스마트 스페이스 디자인을 위해 첨단 기자재를 사용한 실무 프로젝트식 수업과 단계별 전공심화과정으로 운영하고 있으며, 전공동아리 활성화와 산업체와의 현장실습을 통해 산업체 맞춤형 미래 공간 디자이너를 양성합니다.

학과특색

4년제 학사학위취득!

3+1 전공 심화과정으로 4년제 학사학위 취득

충북 최고의 인테리어디자인과!

1993년 개설하여 충북 건축·인테리어 관련 산업체에는 선배들 다수!

학과평가 A+

한국전문대학교육협의회 인테리어디자인관련학과 평가에서 최우수등급!

취업을 100%에 도전!

산학 협업체 구성으로 현장 실습 및 취업 활성화

최첨단 실습실과 기자재를 보유하고 있어 미래 IT 기술융합교육!

가상공간디자이너, 3D모델러 등 미래 유망 직종 특성화 교육

자격증 취득률 최우수학과!

실내건축산업기사, 건축산업기사, 컬러리스트산업기사, 건축사 등 1인 2개 이상 자격증 취득!

취득자격

실내건축기사, 건축기사, 건축설비산업기사, 실내건축산업기사, 목공교육지도자, 건축목공산업기사, 목재창호산업기사, 목공예산업기사, 건축산업기사, 건축일반시공산업기사, 조적산업기사, 건축제도기능사, 가구제작기능사, 가구도장기능사, 전산응용건축제도기능사, 광고도장기능사, 디자인 실기교사 등 건축 및 디자인관련 자격증, 컬러리스트 산업기사, 컴퓨터그래픽스 운용기능사

졸업 후 진로 및 취업 관련분야

인테리어 사무소, 건축설계 사무소, 전문 실내건축회사, 전시공간디자인 회사, 전문시설품 유지보수회사, 가상공간디자인사무소, 3D 모델러, 종합건설회사, 전문건설회사, 리모델링 회사, 건축자재 회사, 공공디자인 사무소, 실내건축 그래픽 전문 회사, 인테리어 코디네이터, 가구회사, 방송국 디자이너, 무대 디자이너, 기술직 공무원, 연구소 등

2021학년도 모집인원

모집 단위	입학 정원	정원내									정원외					
		수시1차			수시2차			정시			모집 인원	대졸자	농어촌	수급자	만학도	재외 국민
		모집인원	일반	특별	모집인원	일반	특별	모집인원	일반	특별						
인테리어 디자인과	32	30	22	8	1	1	-	1	1	-	6	1	2	-	2	1

2020학년도 모집결과

모집 단위	수시1차						수시2차						정시							
	일반전형			특별전형			일반전형			특별전형			일반전형			특별전형			수능적용	
	경쟁률	최저	평균	경쟁률	최저	평균	경쟁률	최저	평균	경쟁률	최저	평균	경쟁률	최저	평균	경쟁률	최저	평균	최저	평균
인테리어 디자인과	4.26	7.46	6.94	4	7.91	6.15	17	5.65	5.65	1	4	4	1.22	6.26	5.63	1	4.53	4.53	-	-



전기전자공학부

Faculty of Electrical & Electronic Engineering

꿈을 향해 미래의 에너지를
설계하는 학부!

반도체전자공학전공
전기공학전공

상담 이은옥 교수
전화 043-230-2354
홈페이지 www.ok.ac.kr/ee



홈페이지 바로가기 ▶



2021학년도 모집인원

모집 단위	입학 정원	정원내									정원외					
		수시1차			수시2차			정시			모집 인원	대졸자	농어촌	수급자	만학도	재외 국민
		모집인원	일반	특별	모집인원	일반	특별	모집인원	일반	특별						
전기전자공학부	120	79	61	18	40	34	6	1	1	-	6	1	2	-	2	1

2020학년도 모집결과

모집 단위	수시1차						수시2차						정시							
	일반전형			특별전형			일반전형			특별전형			일반전형			특별전형			수능적용	
	경쟁률	최저	평균	경쟁률	최저	평균	경쟁률	최저	평균	경쟁률	최저	평균	경쟁률	최저	평균	경쟁률	최저	평균	최저	평균
전기전자공학부	4.65	7.88	4.8	4.63	6.32	3.99	3.42	7.45	4.97	4.6	5.83	4.54	1.82	7.58	5.66	1	7.17	7.17	-	-

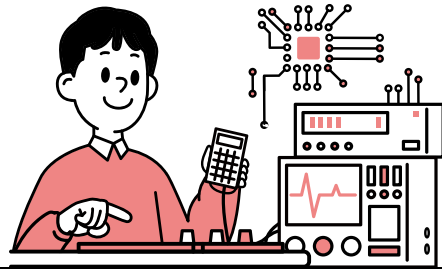

학부소개

사회적 윤리의식과 직업적 책임감을 바탕으로 현장직무 중심 전문기술 교육 전기·전자·반도체 분야의 이론과 실무기술을 겸비한 전문 직업인 양성 다양한 분야의 취업으로 지역산업을 선도하는 학부

학부특색

전기전자공학부는 공학계열 **최대학부**입니다.

입학정원 120명의 학부로 반도체전자공학전공과 전기공학전공의 2개 세부전공으로 구성

전기전자공학부는 언제나 **상위권 취업률**을 자랑합니다.

취업률 2017년 12월 기준 75.3%, 2018년 12월 기준 75.8%, 2019년 12월 기준 81.9%로 증가

전기전자공학부는 **대기업**에 가장 많이 취업합니다.

2020년 6월 기준 편입·입대자 5명을 제외한 취업자 76명중 55.3%가 종업원 3백명 이상 대기업에 취업

전기전자공학부는 **4차 산업혁명** 시대의 유망분야입니다.

전기자동차, 사물인터넷(IoT), 로봇, 드론, 3D프린팅 등의 하드웨어 및 소프트웨어 분야

전기전자공학부는 기업의 요구에 맞는 **맞춤형 실무교육**을 합니다.

SK하이닉스, 삼성디스플레이, LG화학 등의 직무에 맞는 맞춤형 현장 실무교육

전기전자공학부는 **1인 자격증** 취득을 위한 집중교육을 합니다.

기술사 자격의 7명 교수진의 국가기술자격증 및 ITQ, MOS 등 IT자격증 취득을 위한 집중교육

전기전자공학부는 **첨단 기자재**를 갖춘 **실습실에서** 배웁니다.

반도체응용, NCS운영, 전자회로, 전자기기, 전기기초 실험실, 5CAD실, 자동제어, 전력및전기설비 실습실 등

취득자격

반도체전자공학전공

전자산업기사, 광학기기산업기사, 반도체설계 산업기사, 의공산업기사, 전자계산기제어산업기사, 3D 프린터개발 산업기사, 정보처리산업기사, 무선설비산업기사, 방송통신산업기사 등

전기공학전공

전기산업기사, 전기공사산업기사, 소방설비산업기사, 송강기산업기사, 철도신호산업기사, 공업계측 제어산업기사, 산업안전산업기사 등

졸업 후 진로 및 취업 관련분야

반도체전자공학전공(※반도체, 전자제품 및 2차전지 관련업체)

SK하이닉스, 삼성전자, 삼성디스플레이, 삼성SDI, LG화학, LG디스플레이, LG생활건강, LG하우시스, DB하이텍, 스템코, ITM반도체, 한화큐셀 등 반도체제조 장비 운영 및 유지보수 관련업체, 현대오토넷, LS산전 등

전기공학전공(※전기와 관련된 거의 모든 업체)

한국전력공사, 한국전기안전공사, 삼성전자, 삼성디스플레이, LS산전, SK하이닉스, LG화학, LG생활건강, LG하우시스, LG디스플레이, 유한양행 등 대기업, 전기 설계·공사·안전관리 관련 중소기업



컴퓨터전자과

Dept. of Computer & Electronics

재미있는 컴퓨터와
취업 잘 되는 전자공학의 하모니

상담 민병석 교수
전화 043-230-2324
홈페이지 www.ok.ac.kr/dec
www.youtube.com/watch?v=jnXOdo692sM

홈페이지
YouTube 바로가기 ▶



2021학년도 모집인원

모집 단위	입학 정원	정원내									정원외					
		수시1차			수시2차			정시			모집 인원	대졸자	농어촌	수급자	만학도	재외 국민
		모집인원	일반	특별	모집인원	일반	특별	모집인원	일반	특별						
컴퓨터 전자과	30	27	23	4	2	1	1	1	1	-	35	1	2	-	2	30

2020학년도 모집결과

모집 단위	수시1차						수시2차						정시							
	일반전형			특별전형			일반전형			특별전형			일반전형			특별전형			수능적용	
	경쟁률	최저	평균	경쟁률	최저	평균	경쟁률	최저	평균	경쟁률	최저	평균	경쟁률	최저	평균	경쟁률	최저	평균	최저	평균
컴퓨터 전자과	5.2	7.97	5.3	11	5.71	4.5	1.45	5.56	5.56	1	1.22	1.22	1.15	7.47	5.97	1	3.34	3.34	-	-

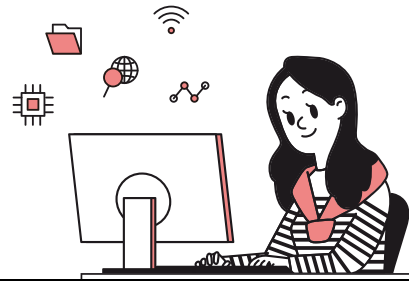

학과소개

충청대학교 컴퓨터전자과는 대한민국의 대표적인 수출 산업 분야인 반도체, 2차전지(배터리), 디스플레이, 스마트폰 등 전기 및 전자분야와 로봇 및 컴퓨터소프트웨어를 융합한 IT기술 분야의 전문기술인 양성을 목표로 하고 있습니다. 이를 위하여 컴퓨터전자과는 삼성과 LG 등 관련 대기업에서의 산업체 경험이 풍부한 교수진과 최신의 실습 기자재를 갖추고 1990년 학과를 개설한 이후 30여 년간 인재를 양성하여 온 전통 있는 학과입니다. '학생이 즐거운 교육, 내일이 행복한 대학'을 이루기 위하여 컴퓨터전자과의 강의를 기초이론에 바탕을 둔 실습 중심으로 재미있고 알차게 진행되며, 졸업 후에는 전기 및 전자, IT 등 최고의 유망 분야에서 전문기술인으로 취업할 수 있는 취업에 강한 학과입니다.

학과특색

컴퓨터전자과는 **대기업입사가 가능한 학과**입니다.

대한민국의 대표적 IT기업인 삼성, LG, SK하이닉스, 한화큐셀 등 반도체, 2차전지(배터리), 디스플레이, 스마트폰 관련 대기업 입사

컴퓨터전자과는 **미래가 있는 학과**입니다.

사물인터넷, 스마트팩토리, 로봇 등 향후 도래할 4차산업혁명 시대를 대비하는 교육과정 운영

컴퓨터전자과는 **소프트웨어와 하드웨어를 융합** 할 수 있는 학과입니다.

전기 및 전자, 반도체, 로봇 등 하드웨어 분야와 컴퓨터소프트웨어 분야를 융합한 IT기술 분야의 전문 기술인 양성

컴퓨터전자과는 **취업률이 80.4%**입니다.

2017년 졸업생을 대상으로 2018년 12월 기준 공식 취업률로, 대학 전체에서 학과취업률 4위 기록

컴퓨터전자과는 대기업에서의 **산업체경험이 풍부한 교수진**을 갖추었습니다.

삼성과 LG 등 관련 대기업에서의 산업체 경험이 풍부한 우수한 교수진

컴퓨터전자과는 **대한민국 대표 국제봉사활동의 기회**가 있는 학과입니다.

총 6회에 걸쳐 한국정보화진흥원 주관의 월드프렌즈 ICT봉사단에 선발되어 중국, 우크라이나, 베트남, 우즈베키스탄 등에 파견

컴퓨터전자과는 **국립대 편입에 강한 학과**입니다.

2011년부터 매년 충북대, 충남대, 한국기술교육대에 편입생을 배출

취득자격

전기전자분야(전자산업기사, 전기산업기사, 반도체설계산업기사, 무선설비산업기사), 정보처리분야(정보처리 산업기사, 정보통신산업기사, 정보보안산업기사, 사무자동화 산업기사)

졸업 후 진로 및 취업 관련분야

반도체분야(SK하이닉스, 삼성전자 반도체, 네퍼스, 아이티엠반도체), 전자분야(LG 디스플레이, LG전자, 삼성디스플레이, 한솔 LCD), 태양광분야(한화큐셀, 신성솔라에너지), 디지털가전서비스분야(삼성전자 서비스, LG 전자서비스), 생산공정분야(LG화학, LG생활건강, 동아제약, 녹십자, 삼성엔지니어링), 정보 처리분야(삼성SDS, LG CNS, SK C&C, KT, 대기업 전산소)



품질경영과

Dept. of Quality Management

실사구시를 바탕으로한 진취적이고
창의적인 전문기술인 양성

상담 장진의 교수
전화 043-230-2372
홈페이지 www.ok.ac.kr/qm
www.youtube.com/watch?v=zMJBGJGnwjA

홈페이지
YouTube 바로가기 ▶



학과소개

스마트 제조/서비스 융합인재를 양성합니다.
품질경영산업기사 자격취득 집중교육으로 취업경쟁력을 향상합니다.
산업체 취업수요가 많은 제조현장의 품질경영 및 생산관리 전문가를 배출합니다.
4차 산업혁명시대에 적합한 전문능력, 협업능력, 자주의식을 갖춘 직업인을 양성합니다.
합리적이고 효율적인 의사결정 능력을 갖춘 전문인력을 양성합니다.

학과특색

2018년 공식 취업률이 87.7%를 자랑합니다.

최근 5년간 공식 취업률이 평균 70%를 상회하고 있습니다.

학과 기탁장학금 중 신입생 특별장학금으로 1,500만원 지급합니다.

2020년 현재 기탁장학금 누계가 1,598만원으로 충청대학 2위를 자랑합니다.

제조현장이면 입종에 관계없이 취업이 가능합니다.

기업 취업 의뢰가 가장 많은 생산·품질교육을 집중화로 전공 실려 취업이 가능합니다.

학과명도 품질경영, 자격증취득도 품질관리를 철저히 합니다.

품질경영 특화학과로 완벽한 자격증 취득준비를 할 수 있습니다.

전국 전문대학중 국가자격인 품질경영산업기사를 가장 많이 배출한 학과입니다.

품질경영과는 산업현장 관리자 교육을 지향합니다.

다양한 전공 기술자를 통합·융합하여 제조현장의 오케스트라 지휘자(공장장) 역할을 자임합니다.

취득자격

품질경영산업기사, 물류관리사 등

졸업 후 진로 및 취업 관련분야

모든 업종을 대상

의약품, 식품, 전기 및 전기, 자동차, 반도체 및 IT, 기계, 화공 등

제조업체 전 분야의 전공과 연계한 취업

품질관리, 생산관리, 자재관리, 공정관리, 설비관리 등

기타

물류 및 유통업체, 컨설팅 기관 및 단체

4차산업 스마트팩토리 분야

한밭대, 공주대, 한국교통대, 단국대 등 4년제 대학 편입

2021학년도 모집인원

모집 단위	입학 정원	정원내									정원외					
		수시1차			수시2차			정시			모집 인원	대졸자	농어촌	수급자	만학도	재외 국민
		모집인원	일반	특별	모집인원	일반	특별	모집인원	일반	특별						
품질 경영과	30	26	23	3	3	2	1	1	1	-	6	1	2	-	2	1

2020학년도 모집결과

모집 단위	수시1차						수시2차						정시							
	일반전형			특별전형			일반전형			특별전형			일반전형			특별전형			수능적용	
	경쟁률	최저	평균	경쟁률	최저	평균	경쟁률	최저	평균	경쟁률	최저	평균	경쟁률	최저	평균	경쟁률	최저	평균	최저	평균
품질 경영과	3.14	7.67	5.74	3	7.76	6.26	1.18	6	6	1	5.8	5.8	0.7	7.87	5.87	-	-	-	-	-



+ 항공보안과

Dept. of Aviation Security

대한민국 보안의
새로운 패러다임을 연다

상담 진영배 교수
전화 043-230-2411
홈페이지 www.ok.ac.kr/avsec
www.youtube.com/watch?v=c5FugZcAOVA&t

홈페이지

YouTube 바로가기 ▶



학과소개

하늘을 지키다, 미래를 비행할 날개를 달다.

대한민국 공항 및 기업체, 국가기관의 보안을 책임지는 인재 양성소입니다. 특히 국제공항의 항공보안 분야의 취업은 물론 삼성S1, ADT Korea 캡스 등 산업체보안 분야에도 높은 취업률을 자랑하는 명문학과로 정규 항공보안 인재양성 전문교육기관이며, 인천국제공항공사 및 한국공항공사 관할 공항에서 특강과 현장 실습 및 견학 등 철저한 실무 중심의 교육을 지향하고 있습니다.

학과특색

충청대학교 항공보안과는 우리나라 최초로 대학에 개설된 과입니다.

2006년에 최초로 개설된 항공보안과로서 정규 항공보안 인력양성 전문기관입니다.

항공보안과는 취업률이 76.2%입니다.

최근 3년간 평균 취업률입니다.

항공보안과는 보안 관련 BLS(기본인명구조자격증) 취득률이 98%입니다.

최근 3년간 항공보안 관련 자격증 BLS(기본인명구조자격증) 취득률입니다.

항공보안과는 항공보안검색실무를 위한 장비를 보유하고 있습니다.

항공보안검색실무를 위한 CBT 프로그램, X-ray 검색대, 핸드스캐너, 문형 금속탐지기 등을 보유하고 있습니다.

항공보안과는 공항은 물론 산업체 보안분야, 국가중요시설에도 취업할 수 있습니다.

삼성에스원, 휴먼TSS, ADT캡스 등 산업체 보안분야 및 대전·세종청사 등 국가중요시설에 취업하고 있음

항공보안과는 산학협동운영으로 견학/특강과 취업에도 연계하고 있습니다.

인천국제공항, 청주국제공항 등과 산학협동운영으로 견학, 산업체와 특강으로 연계하고 있습니다.

취득자격

경비 지도사, 기본인명구조(BLS), 항공보안 무도, 엑셀 및 파워포인트 등

졸업 후 진로 및 취업 관련분야

진로분야

국제공항분야(보안검색요원, 특수보안요원), 해운항만(보안검색요원, 특수보안요원), 항공사(항공경찰 요원, 회사보안요원), 첨단산업체(보안검색요원, 특수보안요원) 등

취업분야

공항(인천, 김포, 제주, 청주 등 국제공항), 산업체(삼성S1, ADT 캡스), 국가중요시설(세종청사, 대전 청사, 항만) 등

2021학년도 모집인원

모집 단위	입학 정원	정원내									정원외					
		수시1차			수시2차			정시			모집 인원	대졸자	농어촌	수급자	만학도	재외 국민
		모집인원	일반	특별	모집인원	일반	특별	모집인원	일반	특별						
항공 보안과	42	40	40	-	1	1	-	1	1	-	7	1	2	-	3	1

2020학년도 모집결과

모집 단위	수시1차						수시2차						정시							
	일반전형			특별전형			일반전형			특별전형			일반전형			특별전형			수능적용	
	경쟁률	최저	평균	경쟁률	최저	평균	경쟁률	최저	평균	경쟁률	최저	평균	경쟁률	최저	평균	최저	평균	최저	평균	
항공 보안과	4.45	7.74	5.38	-	-	-	38	3.8	3.8	-	-	-	4	6.29	6.29	-	-	-	-	-



항공자동차 기계학부

Faculty of Aviation,
Automobile & Mechanical Engineering

**끝없는 항공과 대륙을 누비는
전문인재양성소!**

상담 김성모 교수
전화 043-230-2369
홈페이지 www.ok.ac.kr/aam
www.youtube.com/watch?v=e_F3ywo9jDw&t

홈페이지

YouTube 바로가기 ▶



2021학년도 모집인원

모집 단위	입학 정원	정원 내									정원 외					
		수시1차			수시2차			정시			모집 인원	대졸자	농어촌	수급자	만학도	재외 국민
		모집인원	일반	특별	모집인원	일반	특별	모집인원	일반	특별						
항공자동차 기계학부	90	80	56	24	9	6	3	1	1	-	36	1	2	1	2	30

2020학년도 모집결과

모집 단위	수시1차						수시2차						정시							
	일반전형			특별전형			일반전형			특별전형			일반전형			특별전형			수능적용	
	경쟁률	최저	평균	경쟁률	최저	평균	경쟁률	최저	평균	경쟁률	최저	평균	경쟁률	최저	평균	경쟁률	최저	평균	최저	평균
항공자동차 기계학부	4.3	6.82	5.31	4.13	6.4	4.61	2.88	5.65	4.9	2.25	5.08	4	1.09	7.54	5.62	1	6.76	6.24	-	-

학부소개

각종 최신의 CAD/CAM/CAE 설비와 3차원 시뮬레이션, 항공기, 자동차 및 교육 장비를 갖추고 현장 실무형 전문 인재를 양성합니다. 자동차와 항공 및 우주 분야의 개발을 위한 첨단 기자재를 보유하고 있어 재교육 없이 산업체에 즉시 투입되는 교육 프로그램을 마련하고 있습니다. 유연한 전공 선택이 가능한 밀레니엄 학부로 인성을 겸비한 4차 산업시대의 경쟁력을 갖춘 인재 양성을 목표로 하고 있습니다.

학부특색

충청대학교 항공자동차기계학부는 JOB STAR들입니다.

JOB STAR들은 스스로 소중하게 여기며 당당한 주인공으로 살아가는 삶의 모토를 지향하는 교육

JOB STAR들은 **최고의 소수정예 교육**을 자랑합니다.

30명 미만의 소수 학생을 기본으로 한명 한명에게 집중하며 지도하는 교육 체계

JOB STAR들은 **공정한 Friendly 교육**으로 다가옵니다.

따뜻한 인성의 함양과 숨은 잠재력을 찾아주는 친근하고 자유로운 교육 분위기

JOB STAR들은 **다양한 자격증 취득이 가능합니다.**

모든 재학생들은 탄탄한 커리큘럼을 바탕으로 항공 정비사 자격 취득, 자동차, 기계 분야 자격증 취득

JOB STAR들은 **최적화된 실습실에서 배웁니다.**

항공정비실습실, 자동차종합실습실, 기계절삭가공실습실, CAD/CATIA실습실, 3D프린트 실습실, 항공 자동차기계기초실습실 등을 통한 현장중심 실무 교육

JOB STAR들은 **원하는 다양한 취업과 진로를 찾아가합니다.**

항공사, 항공정비부사관, 자동차생산회사, 자동차정비회사, 교통안전공단, 부품생산회사, 기계설계, 기계가공 및 편입 등 본인이 희망하는 다양한 분야로 진출

취득자격

기계설계산업기사, 건설기계산업기사, 공조냉동기계산업기사, 메카트로닉스산업기사 등
자동차정비산업기사, 자동차정비기능사, 손해사정사, 진단 평가사 등
항공산업기사, 항공정비사면허, 생산자동화산업기사 등

졸업 후 진로 및 취업 관련분야

항공정비전공

항공정비분야, 항공기 제작분야, 무인소형항공기 설계·제작조종분야, 공장자동차(PLC)분야 프로그래밍, 유공압설계, 전자기계항공 융합산업분야, 그 외 육군3사관 학교 등

자동차전공

국내 및 해외자동차회사, 교통안전공단, 자동차부품생산회사, 자동차정비업체, 자동차손해보험회사, 신차 및 중고차인증 및 매매분야, 육군기술부사관, 대기업 사설보수 및 유지, 각종 생산분야 등으로 진출하고 있음

기계설계전공

기계, 자동차 분야 관련 기술직 공무원 및 전문직, 공작기계, 로봇, 항공기 및 선박 등의 설계 및 제조분야, 의료기기를 비롯한 첨단 기계장비의 설계 및 제조분야, 반도체 제조 및 검사장치, 물류 자동화 장비 및 디스플레이 장비 제조 및 개발 분야 등으로 진출하고 있음



+ 경영회계과

Department of Business & Accounting

꿈의 과녁 : 무한도전
CEO & 세무공무원

상담 윤명숙 교수
전화 043-230-2143
홈페이지 www.ok.ac.kr/biz
www.youtube.com/watch?v=m6U3Yw5gz8

홈페이지

YouTube 바로가기 ▶



🧠 학과소개

공·사기업체의 경영 및 회계·세무 분야에 필요한 인재를 현장맞춤형으로 교육하는 취업중심의 학과이며, 다양한 분야에서 활동하는 4,500여명의 졸업생이 후배의 취업을 이끌어주는 개교와 함께 개설된 전통의 학과이다.

⚙️ 학과특색

경영회계과는 충북에서 유일한 학과입니다.

전문대학으로는 충북에서 경영과 회계 분야를 함께 교육하는 유일한 학과

경영회계과는 현장 맞춤형 실무 교육을 하고 있습니다.

교육 경력 25년 이상의 전임교수와 산업체의 겸임교수 및 산학협동위원이 실무 직업 교육 담당

경영회계과는 졸업생이 후배를 이끌어 주는 인적 네트워크가 잘 구축되어 있습니다.

4,500여명의 졸업생이 다양한 분야에서 활동하면서 후배의 취업을 이끌어주는 전통있는 학과

경영회계과는 직장인을 위해 야간 위탁 교육을 하고 있습니다.

산업체 위탁교육과정을 통해 전문학사 취득

경영회계과는 다양한 국가 및 민간 자격증을 취득할 수 있습니다.

체계적인 전공 교육을 통해 국가공인전산세무회계, 회계정보 운용사, 유통관리사 등

경영회계과에는 첨단 강의실과 실습실이 있습니다.

실무 교육에 필요한 학과 전용의 첨단 강의실과 실습실 보유

경영회계과는 다양한 분야에 취업할 수 있습니다.

공·사기업체, 금융기관, 유통 및 물류 회사, 광고 대행사, 컨설팅 회사, 세무 공무원 등

경영회계과는 창업할 수 있습니다.

창업에 필요한 교육을 통해 졸업 성공적인 창업 가능

경영회계과는 4년제 일반대학으로 편입할 수 있습니다.

4년제 국공립 및 사립대학에 편입이 가능하며 충북대학교 등과 연계교육협약 체결

📄 취득자격

공인회계사, 세무사, 국가공인전산세무회계, 재경관리사, 회계정보 운용사, 금융자산관리사, 투자 상담사, 유통관리사, 물류관리사 등

🎯 졸업 후 진로 및 취업 관련분야

공·사기업체, 회계 및 세무법인, 은행 및 보험회사, 증권회사, 새마을금고 신용협동조합 등 제 2금융권, 유통 및 물류 회사, 광고 대행사, 컨설팅 회사, 세무공무원, 창업, 각 대학 편입 등

2021학년도 모집인원

모집 단위	입학 정원	정원내									정원외					
		수시1차			수시2차			정시			모집 인원	대졸자	농어촌	수급자	만학도	재외 국민
		모집인원	일반	특별	모집인원	일반	특별	모집인원	일반	특별						
경영 회계과	40	36	18	18	2	1	1	2	1	1	14	1	1	-	2	10

2020학년도 모집결과

모집 단위	수시1차						수시2차						정시							
	일반전형			특별전형			일반전형			특별전형			일반전형			특별전형			수능적용	
	경쟁률	최저	평균	경쟁률	최저	평균	경쟁률	최저	평균	경쟁률	최저	평균	경쟁률	최저	평균	경쟁률	최저	평균	최저	평균
경영 회계과	5.91	7.94	5.47	1.88	7.52	4.85	1.58	5.04	4.44	2	7.43	6.4	0.84	7.77	5.83	0.5	5.87	5.87	-	-



경찰행정과

Dept. of Police Administration

전국 최초 3년제
공무원 사관학교

상담 김용희 교수
전화 043-230-2154
홈페이지 www.ok.ac.kr/dopa
www.youtube.com/watch?v=5hGihhleLVw

홈페이지

YouTube 바로가기 ▶



학과소개

오로지 공무원 합격만 생각합니다.
대학 - 교수 - 학생이 공무원 시험에 전념합니다.
멋진 꿈, 뜨거운 열정, 그리고 정교한 필승전략과 함께 합니다.
새로운 혁신적 합격시스템입니다.
경찰공무원 준비만 하는 것이 아니라 행정직, 보안직, 법무직 또한 준비합니다.
평생직장을 향한 행복한 여정이 시작됩니다.

학과특색

경찰행정과는 전국 최초 3년제 공무원 사관학과입니다.

전국 최초 경찰행정과 3년제입니다. 체계적인 교육 시스템으로 공무원 시험에 전념할 수 있도록 합니다.

경찰행정과는 다양한 연계 운영 프로그램이 있습니다.

공무원 장학제도와 교육프로그램, 수험과목 매일 모의고사, 웹기반 기출/예상 문제은행 운영, 에듀스파, 한국 행정고시학원과의 연계

경찰행정과는 현장기반 체험실습이 있습니다.

흥덕 경찰서와 협력하여 경찰에 관련된 현장실습 및 견학을 실시하고 있습니다.

경찰행정과는 서로간의 협력과 인성을 중시합니다.

경찰행정과는 봉사동아리(까치밥봉사단)운영으로 인격함양과 서로간의 협력을 배우도록 합니다.

경찰행정과는 수요맞춤형 전공동아리를 운영합니다

경찰공무원 수험정보 및 대비, 국가 및 지방공무원 수험정보 및 대비(행정직), 영어 프로그램을 운영하고 있습니다.

경찰행정과는 현직 경찰 특강을 진행합니다.

졸업생 및 현장에 근무하는 경찰관이 직접 특강을 진행하고, 질문하여 다양한 정보를 얻을 수 있습니다.

경찰행정과는 1년과정 전공심화를 운영합니다.

전공심화 과정으로 4년제 학사학위를 취득할 수 있습니다.

취득자격

한자, 컴퓨터활용능력 2급, ITQ, 정책분석평가사 2급, 행정관리사, 무도자격증, 경비지도사, 토익, 한국어 자격증

졸업 후 진로 및 취업 관련분야

경찰(순경), 행정직 9급, 교육직 9급, 소방직 9급, 교정직 9급, 검찰직 9급, 법원직 9급, 법률사무소, 보안업체

2021학년도 모집인원

모집 단위	입학 정원	정원내									정원외					
		수시1차			수시2차			정시			모집 인원	대졸자	농어촌	수급자	만학도	재외 국민
		모집인원	일반	특별	모집인원	일반	특별	모집인원	일반	특별						
경찰 행정과	54	44	44	-	8	8	-	2	2	-	5	1	1	1	2	-

2020학년도 모집결과

모집 단위	수시1차						수시2차						정시							
	일반전형			특별전형			일반전형			특별전형			일반전형			특별전형			수능적용	
	경쟁률	최저	평균	경쟁률	최저	평균	경쟁률	최저	평균	경쟁률	최저	평균	경쟁률	최저	평균	최저	평균	최저	평균	
경찰 행정과	6.23	6.93	5.16	-	-	-	2.32	5.8	4.59	-	-	-	2.67	7.11	5.94	-	-	-	-	-



군사학과

Dept. of Military Science

대한민국을 지키는 멋진 군 간부를
양성하는 미래의 유망 학과

상담 노규민 교수
전화 043-230-2353
홈페이지 www.ok.ac.kr/nco
www.youtube.com/watch?v=jXcOKYobJcs

홈페이지

YouTube 바로가기 ▶

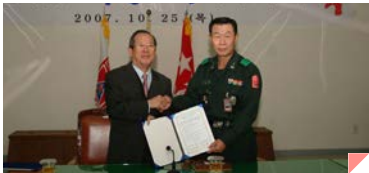
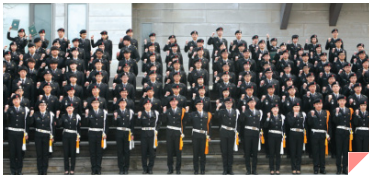

학과소개

군사학과는 장교 또는 부사관으로서 임무수행에 필요한 지식 및 체력을 배양하고 군 장병을 올바르게 지도하고 정책개발을 위한 군 간부를 키우는 학과로서 과학기술이 지배하는 미래 환경에 능동적으로 대처 할 직업군인을 양성하는 학과입니다.

병역의무와 취업을 동시에 해결할 수 있는 전공

국가공무원인 군의 일반부사관 및 정보통신부사관으로 임관

군무원(기술/행정직)특채 및 방위산업체(기술사원)채용 지원시 부사관 근무 경력 인정

일반산업체의 정보보안 및 정보통신 분야의 취업

기술부사관 임관 후 전역 시 해당 분야 경력 인정

의료기관의 간호조무사, 병원 사무행정직으로 취업

여학생의 경우 일반병원 사무직은 간호조무사와 사무관리 분야 자격증 소지자 우대

군 부사관 장학생으로 선발 되면 군으로부터 장학 혜택

국가로부터 2학년 전액 장학금 지급

학과특색

군사학과는 충북도내 육군과 **최초협약대학**입니다.

군사학과는 충북도내 **최고의 임관률**을 갖고 있습니다.

군사학과는 충북도내 3사관학교 **최고의 편입률**을 갖고 있습니다.

군사학과는 충북도내 **최고의 교수진**을 갖고 있습니다.

군사학과는 한문4급, ITQ, 간호조무사, 무도 **자격증을 취득**할 수 있습니다.

취득자격

컴퓨터 활용능력 1급 / 2급, 워드프로세서, ITQ 마스터, 무도자격증, 한자자격증, 국어능력인증자격증, 한국사자격증, 간호조무사, 수상인명구조원, 일반응급처치강사, 정보보안산업기사, 정보통신산업기사, 정보처리산업기사, 네트워크관리사, 사무자동화산업기사

졸업 후 진로 및 취업 관련분야

군 부사관 (일반부사관, 군장학생부사관, 장기복무부사관)의 전문 기술 양성
일반병원 및 의료기관에 취업이 가능한 의료행정관련 전문 기술인력을 양성
군 정보통신 및 사이버보안을 위한 정보통신부사관의 전문 기술 인력 양성
산업체 정보통신(정보보안)을 위한 전문 기술인력 양성
IT능력을 갖춘 공공기관/병원/기업체의 사무운영관리의 전문 기술인력 양성

2021학년도 모집인원

모집 단위	입학 정원	정원내									정원외					
		수시1차			수시2차			정시			모집 인원	대졸자	농어촌	수급자	만학도	재외 국민
		모집인원	일반	특별	모집인원	일반	특별	모집인원	일반	특별						
군사학과	35	30	30	-	3	3	-	2	2	-	3	1	1	1	-	-

2020학년도 모집결과

모집 단위	수시1차						수시2차						정시							
	일반전형			특별전형			일반전형			특별전형			일반전형			특별전형			수능적용	
	경쟁률	최저	평균	경쟁률	최저	평균	경쟁률	최저	평균	경쟁률	최저	평균	경쟁률	최저	평균	경쟁률	최저	평균	최저	평균
군사학과	6.54	7.93	6.1	-	-	-	2.85	5.9	5.47	-	-	-	0.65	7.39	6.73	-	-	-	-	-

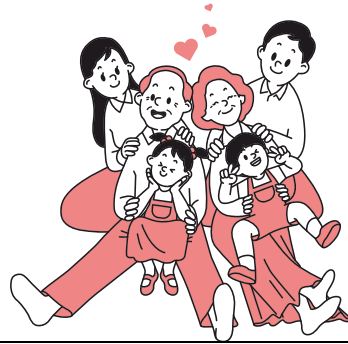

사회복지과

Dept. of Social Welfare

세상을 품은 인간 사랑과
깊이 있는 실천지식을 겸비한
전문 사회복지사와 보육교사양성

상담 황미영 교수
전화 043-230-2468
홈페이지 www.ok.ac.kr/welfare
www.youtube.com/watch?v=Oyi4O1aLS_E

홈페이지

YouTube 바로가기 ▶



학과소개

인간의 삶의 질을 높이고 평등과 정의를 실현하기 위한 사회복지사와 보육교사를 양성하는 학과입니다. 다양한 사회문제(저출산, 고령화, 청년실업문제 등)를 해결하고 실천하는 미래지향적 학과입니다.

학과특색

사회복지과는 4년제와 동일한 자격증을 취득하는 전문 2년제 학과입니다.

사회복지사와 보육교사 및 다양한 현장실무중심 자격증을 취득하는 학과

사회복지과는 미래사회 유망직종 학과입니다.

고용노동부가 발표한 향후 10년간 취업자 증감 상위 10위권에 속하는 학과

사회복지과는 현장중심의 차별화된 실무교육을 실시합니다.

충청북도노인종합복지관을 위탁 운영하여 실습과 취업이 유리한 학과

사회복지과는 지역사회에 봉사하는 학과입니다.

인성교육을 바탕으로 공동체 사회를 실현하는 자원봉사와 재능기부 활동이 많은 학과

사회복지과는 전공 선택형 심화학습을 실시합니다.

전공심화과정을 통해 4년제 학사학위와 청소년지도사 자격 취득이 가능한 학과

취득자격

사회복지사 2급, 보육교사 2급(4년제 졸업자와 동일)

요양보호사(별도교육 이수 후 국가자격시험)

미술심리상담사/상담심리사/레크레이션지도사/실버코칭상담사/동화구연지도사/

유아체육지도사(별도 교육 후 민간자격증 취득)

졸업 후 진로 및 취업 관련분야

사회복지분야

지역사회 종합사회복지관, 노인복지관, 장애인복지관, 아동복지시설, 지역아동센터, 청소년상담센터, 자원봉사센터, 쉼터, 건강가정지원센터, 요양시설, 정신건강사회복지사, 학교사회복지사, 군사회복지사

보육교사분야

국·공립어린이집, 법인어린이집, 직장어린이집, 민간어린이집, 가정어린이집, 초등학교 방과 후 교사

중앙정부 및 지방자치단체 공무원 분야

사회복지직, 보호관찰직, 교정직

2021학년도 모집인원

모집 단위	입학 정원	정원 내									정원 외					
		수시1차			수시2차			정시			모집 인원	대졸자	농어촌	수급자	만학도	재외 국민
		모집인원	일반	특별	모집인원	일반	특별	모집인원	일반	특별						
사회 복지과	72	60	60	-	10	10	-	2	2	-	13	1	2	1	8	1

2020학년도 모집결과

모집 단위	수시1차						수시2차						정시							
	일반전형			특별전형			일반전형			특별전형			일반전형			특별전형			수능적용	
	경쟁률	최저	평균	경쟁률	최저	평균	경쟁률	최저	평균	경쟁률	최저	평균	경쟁률	최저	평균	경쟁률	최저	평균	최저	평균
사회 복지과	4.6	7.49	5.98	-	-	-	10.08	7.83	5.9	-	-	-	4.67	6.93	6.13	-	-	-	-	-

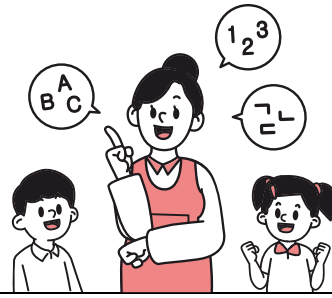

유아교육과

Dept. of Early Childhood Education

참된 교육으로 유아의 밝은 미래를
열어가는 전문적인 유아교사

상담 곽은복 교수
전화 043-230-2213
홈페이지 www.ok.ac.kr/child
www.youtube.com/watch?v=NlymDXZBsg4

홈페이지
YouTube 바로가기 ▶



2021학년도 모집인원

모집 단위	입학 정원	정원 내									정원 외					
		수시1차			수시2차			정시			모집 인원	대졸자	농어촌	수급자	만학도	재외 국민
		모집인원	일반	특별	모집인원	일반	특별	모집인원	일반	특별						
유아 교육과	53	48	48	-	4	4	-	1	1	-	5	2	3	-	-	-

2020학년도 모집결과

모집 단위	수시1차						수시2차						정시							
	일반전형			특별전형			일반전형			특별전형			일반전형			특별전형			수능적용	
	경쟁률	최저	평균	경쟁률	최저	평균	경쟁률	최저	평균	경쟁률	최저	평균	경쟁률	최저	평균	경쟁률	최저	평균	최저	평균
유아 교육과	4.91	6.95	5.45	-	-	-	8.13	6.03	4.33	-	-	-	9	6.85	6.85	-	-	-	-	-

학과소개

유아의 교육 및 보육에 필요한 품성을 기르고 유아의 발달 및 심리에 대한 전문적인 지식과 효과적인 교육방법을 연구하여 유능한 유치원 및 어린이집 교사로서의 자질을 함양합니다.
실무중심 교육을 통한 교사로서의 철저한 교육관 및 기본적 자질을 확립합니다.
현장학습 및 교육실습을 통한 교사 전문성을 강화합니다.
1인 1 전공동아리 활동을 통한 예비교사 직무를 강화합니다.

학과특색

유아교육과는 35년의 역사와 전통을 자랑합니다.

1983 충청대의 개교연도와 동일한 역사와 전통

유아교육과는 4년제와 동일한 교사자격증을 취득합니다.

3년 재학으로 4년제와 동일한 유치원 2급 정교사 및 보육교사 2급 자격증 취득

유아교육과는 1인 1전공동아리 활동을 합니다.

피아노실습실, 동작실습실, 수업행동분석실, 멀티미디어제작실 등 전문 실습실에서 교사역량 강화

청주지역 유치원 교사의 60%가 우리 졸업생입니다.

1983년 2월부터 2020년 2월 총 2600여명의 유치원교사 배출

유아교육과의 최근 3년 평균 취업률은 83.6%입니다.

졸업 후 본인이 원하는 직장과 진로 취업 가능(유치원 교사, 어린이집 교사, 편집 등)

유아교육과는 재학 중 다양한 자격증 취득이 가능합니다.

재학 중 특강을 통해 동화구연, 생태유아교육, 북아트, 컴퓨터 관련 자격증 등 전문 자격증 취득

유아교육과는 참된교육으로 유아교육 전문가를 실현합니다.

유아 관련 전문적 지식 이외에 인성, 음악, 미술, 체육 등의 수업을 통해 바른 인성과 풍부한 감성을 지닌 교사 양성

취득자격

유치원 2급 정교사

4년제 대학과 동일 : 교육부 발급 국가자격증

보육교사 2급

4년제 대학과 동일 : 보건복지부 발급 국가자격증

기타

동화구연 자격증, 생태유아교육 자격증, 유아체육 자격증 등

졸업 후 진로 및 취업 관련분야

국·공립 유치원 교사, 사립 유치원 교사, 국·공립 어린이집 교사, 법인·직장·민간 어린이집 교사, 4년제 대학 및 방송통신대학 편입학, 유아교육 관련 출판사 및 교구 제작사 등



+ 항공관광과

Dept. of Airline & Tourism

소중한 사람들을 위한 날개!
Catch your Dream!

상담 오선미 교수
전화 043-230-2224
홈페이지 www.ok.ac.kr/tour
www.youtube.com/watch?v=dWG1zWm1Uoo

홈페이지

▶ YouTube 바로가기 ▶



📍 학과소개

항공관광 스페셜리스트 양성 교육

항공관광 스페셜리스트로서 갖추어야 할 항공객실, 공항지상 및 전산시스템, 관광 및 비서, 와인·커피 및 바리스타 분야의 체계적인 소수정예 실습 훈련 및 Friendly 서비스 교육을 통하여 기업체에서 인정받는 소중한 인재를 양성합니다.

⚙️ 학과특색

"오 기 르 이 디 디 디 기"

충청대학교 항공관광과는 소중한 사람들입니다.

스스로 소중하게 여기며 당연한 주인공으로 살아가는 삶의 모토를 지향하는 교육

소중한 사람들은 최고의 소수정예 교육을 자랑합니다.

35명 미만의 소수 학생을 기본으로 한명 한명에게 집중하며 지도하는 교육 체계

소중한 사람들은 공정한 Friendly 교육으로 다가옵니다.

따뜻한 인성의 함양과 숨은 잠재력을 찾아주는 친근하고 자유로운 교육 분위기

소중한 사람들은 다양한 자격증 취득이 가능합니다.

모든 재학생들은 탄탄한 커리큘럼을 바탕으로 항공서비스, 관광 및 비서, 식음료 분야 자격증 획득

소중한 사람들은 최적화된 실습실에서 배웁니다.

항공객실실습실, 이미지메이킹실, 바리스타 및 와인·커피 실습실 등을 통한 현장중심 실무 교육

소중한 사람들은 원하는 다양한 취업과 진로를 찾아갑니다.

항공사, 공항, 호텔리어, 공항면세점, 리조트, 비서 및 편집 등 인원이 희망하는 다양한 분야로 진출

📄 취득자격

학과 커리큘럼을 바탕으로 자격증을 JOB GO

항공서비스실무능력 자격증(ASAT), 국가공인 서비스경영 자격증(SMAT), 항공예약 및 발권 자격증(CRS-TOPAS), 국외여행인솔자 자격증(T/C : Tour Conductor), 호텔서비스사 자격증, 조주기능사 자격증(커피), 바리스타 자격증, 비서 자격증 등

🎯 졸업 후 진로 및 취업 관련분야

항공관광 스페셜리스트로서 JOB GO

국내외 항공사 승무원, 국내외 공항여행 운송직, 국제여행사 및 국외여행 인솔자(T/C), 기업체 비서 및 병원 코디네이터, 국내외 특급호텔리어, 국제면세점 및 카지노, 테마파크 및 리조트 등

2021학년도 모집인원

모집 단위	입학 정원	정원내									정원외					
		수시1차			수시2차			정시			모집 인원	대졸자	농어촌	수급자	만학도	재외 국민
		모집인원	일반	특별	모집인원	일반	특별	모집인원	일반	특별						
항공관광과	35	28	28	-	6	6	-	1	1	-	4	1	2	-	-	1

2020학년도 모집결과

모집 단위	수시1차						수시2차						정시							
	일반전형			특별전형			일반전형			특별전형			일반전형			특별전형			수능적용	
	경쟁률	최저	평균	경쟁률	최저	평균	경쟁률	최저	평균	경쟁률	최저	평균	경쟁률	최저	평균	경쟁률	최저	평균	최저	평균
항공관광과	14.68	6.27	4.93	-	-	-	16.29	7.46	6.41	-	-	-	1.5	7.47	6.32	-	-	-	-	-

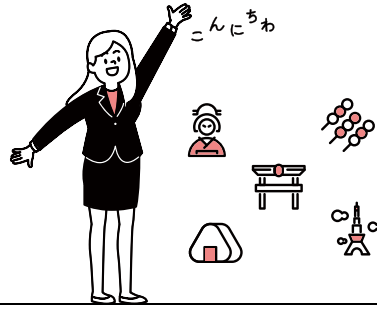

일본어통역전공 (항공호텔관광학부)

Major of Japanese Interpretation

국가 신 성장 동력산업과 함께하는
Global Smart 학과!

상담 도쿠나가 교수
전화 043-230-2473
홈페이지 www.ok.ac.kr/japan
www.youtube.com/watch?v=od3fHNUwjgQ

홈페이지

YouTube 바로가기 ▶



2021학년도 모집인원

모집 단위	입학 정원	정원내									정원외						
		수시1차			수시2차			정시			모집 인원	대졸자	농어촌	수급자	만학도	재외 국민	
		모집인원	일반	특별	모집인원	일반	특별	모집인원	일반	특별							
일본어 통역전공	35	32	27	5	2	1	1	1	1	1	-	5	1	1	-	2	1

2020학년도 모집결과

모집 단위	수시1차						수시2차						정시							
	일반전형			특별전형			일반전형			특별전형			일반전형			특별전형			수능적용	
	경쟁률	최저	평균	경쟁률	최저	평균	경쟁률	최저	평균	경쟁률	최저	평균	경쟁률	최저	평균	경쟁률	최저	평균	최저	평균
일본어 통역전공	3.88	6.95	4.93	2.67	5.11	4.76	2.67	5.64	5.15	-	-	-	1.25	6.82	5.79	-	-	-	-	-

전공소개

일본어통역전공은 능숙한 일본어 구사력을 토대로 한일 통번역능력이 탁월한 전문직업인으로 국제 경쟁시대를 선도할 인재를 양성합니다.

연간 20명 일본 자매대학 교환유학

일본내 5개 자매대학에 매 학기 교환유학 파견 (한 학기 ~ 1년)

국비지원 일본 현지 인턴십

교육부, 고용노동부 주관 국고지원 프로그램으로 일본에서 학점 받고 취업까지 연계

높은 자격증 취득율

1학년은 JLPT N2 / JPT 600점, 2학년은 JLPT N1 / JPT 750점 취득하도록 지도

특화된 진로 개척

전문지식과 기술을 갖추어 취업도 편입도 일본 현지로 Go!!

전공특색

일본어통역전공은 유일합니다.

충청권에서 유일한 일본어통번역 전문교육 기관으로 전문적인 일본어능력 개발

일본어통역전공은 최다입니다.

전국 최다 일본현지 5개 자매대학에 학기마다 교환유학생을 파견하고 졸업 후 3학년 편입이 가능한 2+2 시스템

일본어통역전공은 원어만 집중교육으로 차별화합니다.

'외국어는 네이티브에게'를 모토로 일본인 교수에 의한 정확한 현지 마인드와 발음지도

일본어통역전공은 필수 공인 자격증 취득이 가능합니다.

학과의 전폭지원으로 JLPT, JPT, JBT, SJPT, 일본어정보처리 등 일본어 관련 필수 자격증 취득

일본어통역전공은 첨단 어학교육 시설에서 배웁니다.

전용 어학실 3개, 첨단 어학교육 장비, 통역실습용 기자재를 활용한 현장중심 실무 교육

일본어통역전공은 다양한 취업과 진로를 찾아줍니다.

통역사, 관광안내사, 공항, 항공사, 무역회사, 일본 현지 호텔, 일본 현지 기업, 국내일본계 기업 등 다양한분야로 취업

취득자격

JLPT(일본어능력시험), JPT, BJT(비즈니스일본어테스트), SJPT, 일본정보처리, 일본어 번역사, 관광 안내원, 일본어 통역안내원 등

졸업 후 진로 및 취업 관련분야

일본 현지 기업

호텔, 고급료칸, 테마파크, 물류회사, 무역회사 등

국내 일본계 기업

히타치물류, 닌텐도 코리아, 도요일렉트론코리아 등

관광 계열

공항지상직, 면세점, 호텔, 료칸, 여행사 등

국내 대기업

삼성물산, 삼성SDI, SK하이닉스 등

일본 자매대학 편입

나가사키국제대학, 오카야마상과대학 등

국내대학 편입

충남대, 충북대, 한밭대, 상명대, 건국대 등



호텔·바리스타전공 (항공호텔관광학부)

Dept. of Hotel · Barista

커피 향기 나르는 예비 호텔리어

상담 이현주 교수
전화 043-230-2223
홈페이지 www.ok.ac.kr/hotel
www.youtube.com/watch?v=zR9MjktDSbo

홈페이지

YouTube 바로가기 ▶



2021학년도 모집인원

모집 단위	입학 정원	정원내									정원외					
		수시1차			수시2차			정시			모집 인원	대졸자	농어촌	수급자	만학도	재외 국민
		모집인원	일반	특별	모집인원	일반	특별	모집인원	일반	특별						
호텔바리스타전공	35	32	30	2	2	2	-	1	1	-	16	1	2	1	2	10

2020학년도 모집결과

모집 단위	수시1차						수시2차						정시							
	일반전형			특별전형			일반전형			특별전형			일반전형			특별전형			수능적용	
	경쟁률	최저	평균	경쟁률	최저	평균	경쟁률	최저	평균	경쟁률	최저	평균	경쟁률	최저	평균	경쟁률	최저	평균	최저	평균
호텔바리스타전공	5.21	7.16	6.35	1	7.54	5.86	25	7.16	7.16	1	6.03	6.03	2.5	7.04	6.59	-	-	-	-	-

전공소개

우리는 어떠한 상황에서도 고객 감동을 이끌어 낼 수 있는 관광서비스전문가를 육성합니다.

교육목표

현장실무 중심의 수업과 서비스 마인드 교육을 통하여 대한민국 관광산업의 핵심 역할을 할 최고의 호텔리어와 커피 바리스타 양성

교육과정

서비스 기본자세 : 매너와 에티켓, 인성

호텔 실무 : 레스토랑 실무, 연회실무, 객실 실무, 접객 실무, 와인·카테일 실무

바리스타 실무 : 로스팅, 핸드 드립, 에스프레소와 기타 커피음료 제조, 창업

글로벌 소통 능력 : 관광영어

전공동아리

꼬라데칼로(카테일 동아리), 수프리모(커피 동아리)

전공특색

호텔·바리스타 전공은 서비스 정신으로 빛나는 **예비 호텔리어**들입니다.

교육과정 전반에 걸쳐 고객응대매너와 서비스마인드 강화 교육 진행

호텔·바리스타 전공은 **실무에 강합니다.**

호텔 각 부서와 커피제조, 매장관리 및 창업에 이르는 업무를 실기 위주의 교육으로 구성

호텔·바리스타 전공은 국가가 체계화한 **NCS 교육과정**을 운영합니다.

접객서비스, 객실관리, 부대시설관리, 연회관리와 커피관리의 능력단위를 아우르는 교육과정

호텔·바리스타 전공은 **현직 호텔과 카페 전문가**가 가르칩니다.

호텔리어와 바리스타 교육 전문가의 직무수행능력 향상 교육으로 완벽한 취업 준비

호텔·바리스타 전공은 **바리스타 자격증** 취득이 의무입니다.

한국커피바리스타협회 시험장으로 등록된 학과 실습실에서 응시 가능

바리스타이자 바텐더인 호텔리어, 정말 멋집니다!

취득자격

호텔서비스사, 조주기능사, 레크레이션지도사(1, 2급), 바리스타 2급, 바리스타 1급, 소믈리에 2급 등

졸업 후 진로 및 취업 관련분야

직무

바리스타, 호텔리어, 바텐더, 와인 소믈리에, 기타 서비스 및 고객 상담 업무

취업분야

호텔, 리조트, 카페, 면세점, 외식산업체, 이벤트기획사, 웨딩홀, 의료관광코디네이터, 항공사

기타진로

4년제 대학 편입 후 대학원 진학



방송영상콘텐츠과

Dept. of TV & Visual Content Production

나의 열정으로
세상을 이야기하는 학과



우리가 만든 영상물을

YouTube 에서 확인할 수 있습니다!

YouTube 에

"충청대학교 방송영상콘텐츠과"을
입력해 보세요!

다양하고 재미있는 영상을 시청하시고
댓글을 남겨주세요.

상담 김은경 교수
전화 043-230-2425
홈페이지 www.ok.ac.kr/tv
www.youtube.com/watch?v=uZGrIhgDOW0

홈페이지

YouTube 바로가기 ▶



학과소개

방송영상콘텐츠과에서는 영상콘텐츠를 위한 기획, 제작, 운영 등 방송실전을 통한 입체교육을 중점적으로 실시하여 영상사업을 이끌어 갈 인재를 양성합니다. 다큐멘터리, 드라마, 뮤직비디오, 중계프로그램, 뉴스, TV광고, 1인 미디어 콘텐츠 등 다양한 프로그램 제작을 위한 기본이론 과정과 실무과정으로 미래의 "대한민국 전문 방송인 양성"을 목표로 운영되고 있습니다.

학과특색

방송영상콘텐츠과는 **Trend를 반영한 인재를 양성합니다.**

방송, SNS홍보, 1인 미디어 등 영상콘텐츠제작 및 개인창업 인력을 양성

방송영상콘텐츠과는 **4차 산업혁명시대를 준비합니다.**

창의·인성·융복합의 특성화 교과목 구성으로 4차 산업혁명시대의 인재를 양성

방송영상콘텐츠과는 **산학연계프로젝트 실시합니다.**

방송국, 신문사, MCN, 프로덕션 등 전공관련 업체들과 실무중심 산학연계프로젝트 실시

방송영상콘텐츠과는 **진공적응프로그램을 운영하고 있습니다.**

학업성취도와 취업적응력 향상을 위한 멘토링, 튜터링, 심화상담 등 다양한 프로그램을 실시

방송영상콘텐츠과는 **최적화된 실습실과 실습장비로 교육합니다.**

영상제작 편집실, 녹음실, 제작 스튜디오와 각종 카메라, 편집장비, 조명, 음향장비등이 구비

방송영상콘텐츠과는 **100여명의 동문들이 방송현장에 있습니다.**

20여년의 역사의 우리 학과동문 100여명이 방송현장에서 프로그램 제작을 담당하고 있음

취득자격

사진기능사, 드론지도사 2급, 한국 영상전문인 2급 (촬영/편집)

졸업 후 진로 및 취업 관련분야

취업 ※각 분야의 연출팀, 촬영팀, 작가, 편집팀, 음향, 조명팀

방송사, 방송프로그램제작 프로덕션, 영화 제작사, MCN, 1인 미디어크리에이터, CF프로덕션, 언론 및 공공기관 기업체의 광고홍보부서, 이벤트 프로모션, 뮤직비디오 제작사, Photo studio 등 각 분야의 영상기획, 연출, 촬영, 편집 분야의 제작진으로 취업합니다.

편입

미디어커뮤니케이션, 영상제작, 신문방송, 광고제작, 연극영화 등 영상기획제작 관련학과의 4년제 대학 3학년으로 편입 가능합니다.

연계대학 | 건국대학교(글로벌), 홍익대학교(세종), 서원대학교, 우송대학교, 중원대학교

2021학년도 모집인원

모집 단위	입학 정원	정원내									정원외					
		수시1차			수시2차			정시			모집 인원	대졸자	농어촌	수급자	만학도	재외 국민
		모집인원	일반	특별	모집인원	일반	특별	모집인원	일반	특별						
방송영상 콘텐츠과	35	32	23	9	2	1	1	1	1	-	24	1	1	-	2	20

2020학년도 모집결과

모집 단위	수시1차						수시2차						정시							
	일반전형			특별전형			일반전형			특별전형			일반전형			특별전형			수능적용	
	경쟁률	최저	평균	경쟁률	최저	평균	경쟁률	최저	평균	경쟁률	최저	평균	경쟁률	최저	평균	경쟁률	최저	평균	최저	평균
방송영상 콘텐츠과	5.36	5.97	4.39	9.33	7.3	5.34	11.75	4.89	4.89	3.5	4.63	4.63	2.75	7.29	6.33	-	-	-	-	-



사회체육과

Dept. of Sport Leisure & Studies

국민건강을 위한
사회체육과!

상담 최대원 교수
전화 043-230-2403
홈페이지 www.ok.ac.kr/sports
www.youtube.com/watch?v=DVjFWFQvTwo

홈페이지

YouTube 바로가기 ▶



2021학년도 모집인원

모집 단위	입학 정원	정원내									정원외					
		수시1차			수시2차			정시			모집 인원	대졸자	농어촌	수급자	만학도	재외 국민
		모집인원	일반	특별	모집인원	일반	특별	모집인원	일반	특별						
사회체육과	40	35	20	15	4	2	2	1	1	-	6	1	2	-	2	1

2020학년도 모집결과

모집 단위	수시1차						수시2차						정시							
	일반전형			특별전형			일반전형			특별전형			일반전형			특별전형			수능적용	
	경쟁률	최저	평균	경쟁률	최저	평균	경쟁률	최저	평균	경쟁률	최저	평균	경쟁률	최저	평균	경쟁률	최저	평균	최저	평균
사회체육과	7.71	7.21	5.5	2.23	7.9	6.56	13.67	5.42	5.26	5	7.62	7.14	9	5.08	4.74	-	-	-	-	-



학과소개

국민생활의 향상과 여가시간의 증대로 레저활동 및 스포츠 활동의 참여가 증대되고 있습니다. 정신적, 신체적, 사회적으로 스트레스를 해소할 수 있는 질적 기회제공과 건강도모 및 삶의 의욕을 향상시킬 수 있는 스포츠활동이 매우 필요한 때에 체계적이고 조직적인 학문연구와 실기교육을 통하여 국민의 건강과 신명나는 삶을 만들어 주는 사회체육과 입니다. 따라서 사회체육과는 국가공인 체육 지도자 자격증 및 체육관련 여러 종목의 자격증을 취득함을 목표로 훌륭한 지도자가 되기 위한 자질 향상 도모에 노력하며 졸업 후 100% 취업을 목표로 삼고 있습니다.

학과특색

사회체육과는 2년제입니다.

2년 동안 체계적이고 깊이 있는 이론교육 및 실기교육. 졸업 후 손쉽게 2년제 전문학사학위 취득가능

사회체육과는 충북에서 첫 번째입니다.

1992년에 개설하여 전국 전문대학 사회체육과중 가장 오랜 전통과 든든한 선배님

사회체육과는 편입률이 높습니다.

전국 4년제 대학으로 편입하여 학사학위 취득가능 2019년도 2월 졸업 기준 편입 13명(복학생포함)

사회체육과는 취업률이 72.6%입니다.

2018년 졸업생을 대상으로 2018년 12월 기준 공식 취업률

사회체육과는 스포츠지도전문인양성기관입니다.

건강운동관리사, 생활스포츠지도사, 장애인스포츠지도사, 유소년스포츠지도사, 노인스포츠지도사 등

사회체육과는 장학금이 풍성합니다.

사회체육과와 산학협력결연을 맺고 있는 곳과 총동문회에서 매년 기탁하는 각종 장학금이 풍성합니다.

사회체육과는 실습실이 7개입니다.

종합체육관, 테니스장, 풋살장, 체력측정실, 헬스장, 종합운동장, 첨단강의실, 샤워장 등

사회체육과는 원하는 다양한 취업과 진로를 찾아갑니다.

사회체육과는 각 기관의 체육행정요원, 시·도 생활체육협회, 대한체육회, 체육학과편입, 3사관학교, 부서관 등

취득자격

체육실기교사자격증, 유아체육지도자자격증, 뉴스포츠 지도자자격증, 노인스포츠 지도자자격증, 생존수영 지도자자격증, 장애인스포츠 지도자자격증, 스포츠맛사지 자격증, 인명구조사 자격증 등

졸업 후 진로 및 취업 관련분야

각 기관의 체육행정 요원 및 생활체육지도자

시·도 생활체육회, 대한체육회, 시·도 체육회, 가맹경기단체, 국민체육진흥공단, 국민생활체육회 등

체육 스포츠센터의 지도자 및 경영관리자

스포츠센터, YMCA, YWCA, 헬스클럽, 골프장, 테니스장, 수영장, 에어로빅장, 볼링장, 스쿼시 등



시각디자인과

Dept. of Visual Communication Design

디자이너로 취업하고!
디자인과로 편입하고!
디자인과로 유학하고!

상담 조성욱 교수
전화 043-230-2233
홈페이지 www.ok.ac.kr/design
www.youtube.com/watch?v=zdcM6JAL06I

홈페이지

YouTube 바로가기 ▶



2021학년도 모집인원

모집 단위	입학 정원	정원 내									정원 외					
		수시1차			수시2차			정시			모집 인원	대졸자	농어촌	수급자	만학도	재외 국민
		모집인원	일반	특별	모집인원	일반	특별	모집인원	일반	특별						
시각 디자인과	40	35	25	10	3	2	1	2	2	-	5	-	1	1	2	1

2020학년도 모집결과

모집 단위	수시1차						수시2차						정시							
	일반전형			특별전형			일반전형			특별전형			일반전형			특별전형			수능적용	
	경쟁률	최저	평균	경쟁률	최저	평균	경쟁률	최저	평균	경쟁률	최저	평균	경쟁률	최저	평균	경쟁률	최저	평균	최저	평균
시각 디자인과	3.77	6.55	4.58	4.5	7.81	5.6	8.67	5.63	5.2	1.6	3.95	3.95	2.13	7.18	6.24	-	-	-	-	-

학과소개

디자인에 대한 시대적 요구와 변화는 디자인 직종의 디자이너 수준의 다양성을 요구하고 있으며, 타 학문과의 융합교육으로 창의적이고, 미래지향적인 학문으로서의 발전을 기대하고 있습니다. 이에 시각디자인과에서는 교육내용의 다양화와 내실화를 통한 미래지향적인 현장 맞춤형 디자이너 양성을 목표로 하여, 산학연계 특성화에 역점을 두고 있습니다.

학과특색

시각디자인과는 **현장실무형 디자이너**를 육성합니다.

충북제일의 디자인대학으로 디자이너로 취업하고, 디자인과로 편입하고, 디자인과로 유학합니다.

충북도내 디자이너 선호도 1위입니다.

현장맞춤형 디자이너를 목표로 관·산·학 연계 프로젝트 수업을 합니다.

직무별 특화된 디자이너를 양성합니다.

편집디자이너, 웹디자이너, 그래픽디자이너, 캐릭터디자이너, 게임그래픽디자이너의 직무를 수행할 수 있는 디자이너를 육성합니다.

국내우수대학에 편입을 합니다.

서울과학기술대학교, 건국대학교(글로벌), 호서대학교, 남서울대학교, 청주대학교, 한남대학교, 대전대학교 등

미술실기교사 자격증을 취득 할 수 있습니다.

취득가능한 자격증이 다양합니다. 컴퓨터응용그래픽기능사, 광고도장기능사, 시각디자인기사, 포장 산업기사, 컬러리스트 등

특허청, 상공회의소와 연계하여 **관·산·학 프로그램을 운영합니다.**

관공서와 함께 다양한 업체의 브랜드디자인, 포장디자인을 개발하여 번리사와 함께 상표출원을 합니다.

다양한 **재능기부프로그램을 운영합니다.**

보은군 벽화디자이너, 증평군 벽화디자이너, 골목상권 활성화를 위한 서비스디자이너 등

각종 **공모전에 출품하고 입상합니다.**

현대산업디자인전, 캐릭터공모전, 이모티콘 공모전 등

취득자격

디자인 실기교사, 시각디자인 기능사, GTQ (그래픽기술자격), 광고도장 기능사, 컴퓨터그래픽스운용기능사, 포장산업기사, 웹디자인기능사, 컬러리스트기능사

졸업 후 진로 및 취업 관련분야

편집디자인 분야

포스터, 브로슈어, 북디자인 등의 인쇄매체 디자인

웹디자인 분야

웹 페이지디자인, HTML 코딩, 웹 퍼블리싱

아이덴티티디자인 분야

브랜드 아이덴티피케이션, 포장디자인

게임그래픽 분야

게임 캐릭터, 배경, 아이템, 원화 2D디자인

학부(과, 전공)별 입학전형 상담교수 안내

모집단위	상담교수		학과사무실	
	성명	연구실 전화	전화	홈페이지 주소
간호학과(4년제)	이자옥	043)230-2801	043)230-2770	www.ok.ac.kr/nurse
건축과(3년제)	신용태	043)230-2253	043)230-2330	www.ok.ac.kr/arch
경영회계과	윤명숙	043)230-2143	043)230-2140	www.ok.ac.kr/biz
경찰행정과(3년제)	김용희	043)230-2154	043)230-2150	www.ok.ac.kr/dopa
군사학과	노규민	043)230-2353	043)230-2670	www.ok.ac.kr/nco
도시건설정보과	류제천	043)230-2315	043)230-2310	www.ok.ac.kr/civil
미용예술과	이영미	043)230-2443	043)230-2447	www.ok.ac.kr/pimi
방송영상콘텐츠과	김은경	043)230-2425	043-230-2486	www.ok.ac.kr/tv
보건3D프린팅정보과	김영란	043)230-2412	043-230-2410	www.ok.ac.kr/computer
보건행정과(3년제)	신현산	043)230-2295	043)230-2367	www.ok.ac.kr/medinfo
사회복지과	황미영	043)230-2468	043)230-2460, 2466	www.ok.ac.kr/welfare
사회체육과	최대원	043)230-2403	043)230-2400	www.ok.ac.kr/sports
생명화공과	김홍수	043)230-2303	043)230-2300	www.ok.ac.kr/biochem
소방안전과	강성화	043)230-2343	043)230-2340	www.ok.ac.kr/fire
시각디자인과	조성욱	043)230-2233	043)230-2230	www.ok.ac.kr/design
식의약품분석과	황갑성	043)230-2283	043)230-2280	www.ok.ac.kr/pharm
실용댄스과	강영애	043)230-2713	043)230-2710	www.ok.ac.kr/dance
실용음악과	이문희	043)230-2482	043)230-2710	www.ok.ac.kr/music
유아교육과(3년제)	곽은복	043)230-2213	043-230-2210	www.ok.ac.kr/child
응급구조과(3년제)	고종현	043)230-2581	043)230-2580	www.ok.ac.kr/emt
의료미용과(3년제)	원윤경	043)230-2445	043-230-2440	www.ok.ac.kr/mbeauty
인테리어디자인과(3년제)	이미란	043)230-2383	043)230-2380	www.ok.ac.kr/interior
일본어통역전공	도쿠나가	043)230-2473	043)230-2470	www.ok.ac.kr/japan
전기전자공학부	이은욱	043)230-2354	043)230-2270, 2350	www.ok.ac.kr/ee
치위생과(3년제)	박금자	043)230-2662	043)230-2660, 2666	www.ok.ac.kr/dh
컴퓨터전자과	민병석	043)230-2324	043)230-2420	www.ok.ac.kr/dec
품질경영과	장진익	043)230-2372	043)230-2370	www.ok.ac.kr/qm
항공관광과	오선미	043)230-2224	043)230-2225	www.ok.ac.kr/tour
항공보안과	진영배	043)230-2411	043)230-2290	www.ok.ac.kr/avsec
항공자동차기계학부	김성모	043)230-2369	043)230-2360, 2366	www.ok.ac.kr/aam
호텔조리파티쉐영양학부	이윤호	043)230-2195	043)230-2260	www.ok.ac.kr/ok
호텔·바리스타전공	이현주	043)230-2223	043)230-2220	www.ok.ac.kr/hotel

Chung Cheong University CAMPUS MAP

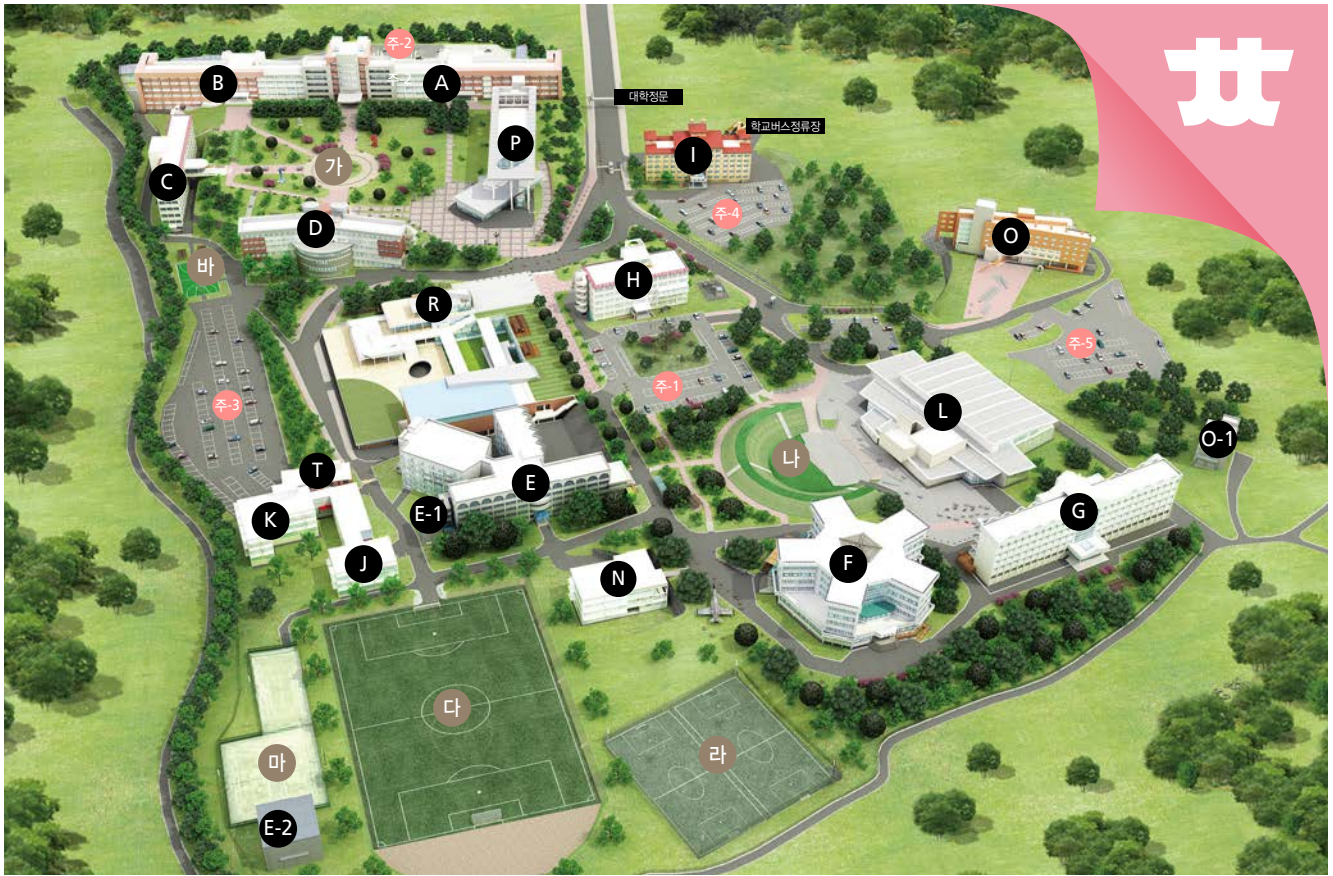

A B C D
E E-1 E-2 G

강의동

F 도서관/교육혁신지원센터

H 본관/평생직업교육처(평생교육원)

I 제1생활관/체련실

J 예비군대대/항공교육원

K 제1창업보육센터

L 컨벤션센터

N 제2창업보육센터

O 제2생활관

O-1 제3생활관

P 상담실/입학처/취업처/아트홀

R 학생회관/보건실/체육관

T 국제교류실

가 88광장

나 야외음악당

다 대운동장

라 풋살장

마 테니스장

바 야외농구장

주-1 제1주차장

주-2 제2주차장

주-3 제3주차장

주-4 제4주차장

주-5 제5주차장



강의동



본관



교수연동/아트홀



창업보육센터



남학생기숙사



여학생기숙사



**충청대학교
2021학년도 모집요강**

**창의·인성·융합 인재 양성에
미래의 꿈을 더하다+**

우리는 우리가 가진 수많은 장점들을 더욱 강화시키고 학생중심·교육중심·취업중심 대학으로서 정체성을 더 확고히 다짐으로써 학생 여러분 모두가 21세기 4차 산업혁명시대 뉴리더가 될 수 있도록 최선을 다하겠습니다.

또한 충청대학교의 명품교육 시스템으로 학생 모두가 현재를 가늠하고 미래를 안전하고 확실하게 모색하는 소중한 자산이 될 수 있도록 하며,

각자가 자신의 꿈과 이상을 키우고, 반드시 그 꿈들을 실현할 수 있도록 그 무한도전! 무한성장의 기능성에 지원을 아끼지 않겠습니다.



충청대학교 2021학년도 입학정보 바로가기

충청대학교
CHUNG CHEONG UNIV.

입학처 28171 충청북도 청주시 흥덕구 강내면 월곡길 38 충청대학교

www.ok.ac.kr | TEL 043.230.2501-3 | FAX 043.230.2508